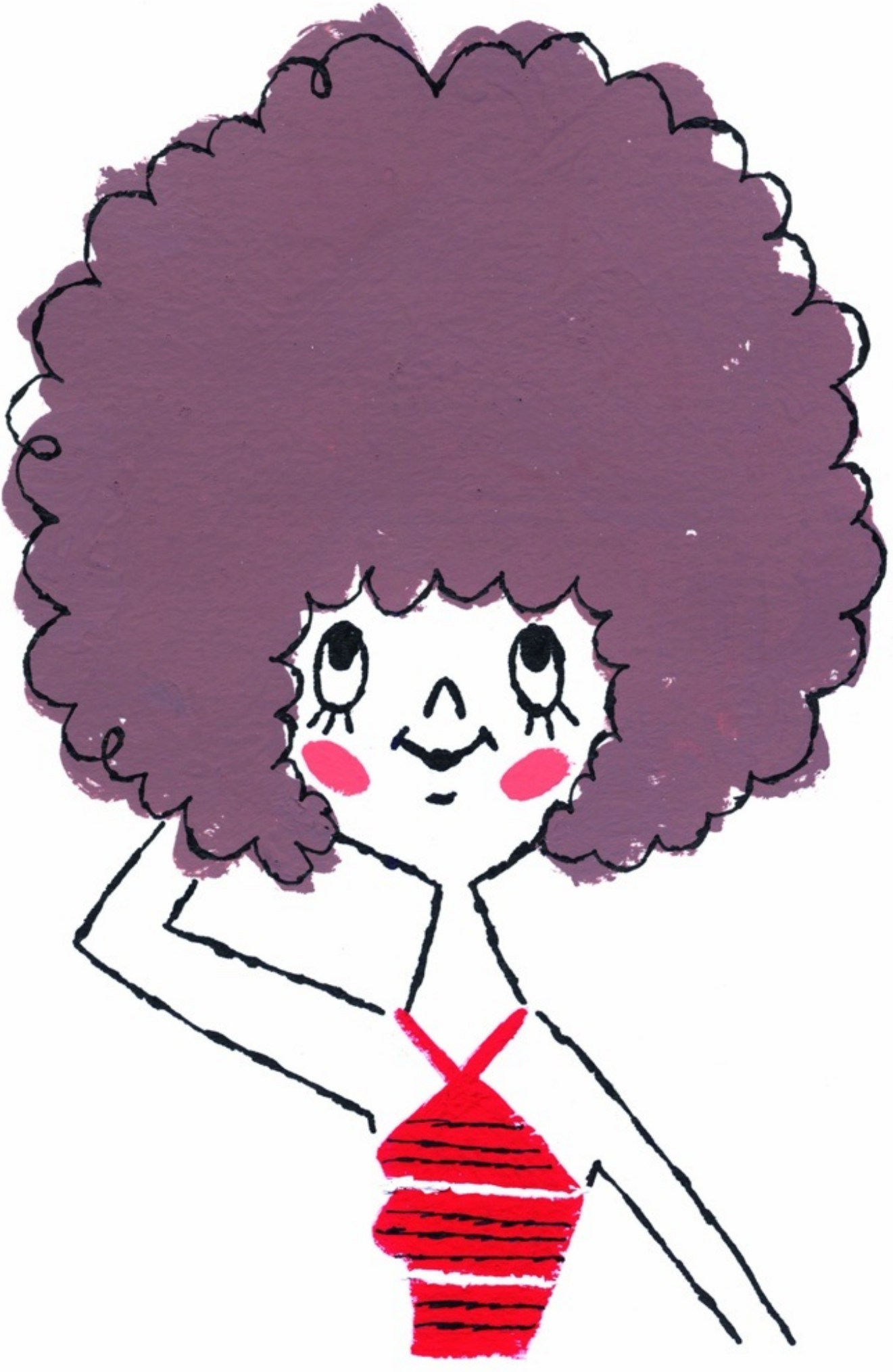

第一話「ミスフィット」嫌悪感のみを抱かせる女

私はハーフです。父はポーランド系スイス人です。
昔々、真冬のこと。お祖父さんは、ナチスドイツから逃れて、スイスに亡命したそうです。
父は貿易商でした。小さな会社の外国人社長と私の母親は恋をしたのです。
母は、脚が短くて、出っ歯。顔は平べったくて、目は奥二重。
私には双子の妹がいます。美し過ぎるほどの美貌の持ち主です。
平凡な日本の女である私の母親から生まれた妹は、周囲から浮き上がる女です。
幸か不幸か、私はすぐさま日本人と解る顔立ちに生まれました。
同じ双子でありながら、私と妹は、怖ろしいほど似ていないのです。
あの子は、元々周囲から浮く運命の人間です。
そういう女には悪運がついて回るのです。

私の母親が死亡した事件の真相を知りたいそうですね。
それは当然、わかりやすい話ですよ。
美し過ぎる赤ん坊を産んだ罰として、殺されたのです!