

県北地域情報交流誌

KADARU

2014 April
vol.16

4



ご自由にお取り下さい!



HP→<http://navi-hiro.com/>
E-mail→info@navi-hiro.com



NAVI通信 検索

Facebookでいいね!してね!

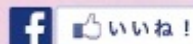

→掲載ページ3P

KADARU2014年4月号クーポン

トマト&オニオン

お食事代金500円以上で

ドリンクバー無料

※併用不可 ※1名様1回限り有効

有効期限 H26.4月末日迄

→掲載ページ3P

KADARU2014年4月号クーポン

タヴェルナオリーブ

ピッツァで **ワイン1杯無料**

ご注文で (ソフトドリンク変更可)

※併用不可 ※1名様1回限り有効

有効期限 H26.4月末日迄

→掲載ページ4P

KADARU2014年4月号クーポン

道とん堀

お食事代金500円以上で

ドリンクバー無料

※併用不可 ※1名様1回限り有効

有効期限 H26.4月末日迄

→掲載ページ4P

KADARU2014年4月号クーポン

ろっこん

好きな鍋お1つ **半額**

※お1人様あたり1500円以上お食事の場合に限り
※併用不可 ※1名様1回限り有効

有効期限 H26.4月末日迄

→掲載ページ9P

KADARU2014年4月号クーポン

Peek a Boo

5,400円以上のお買物の際に
その場で **500円割引**

※セール品を除く ※1名様1回限り有効

有効期限 H26.4月末日迄

→掲載ページ9P

KADARU2014年4月号クーポン

ナムコランド

クレーンゲーム

無料体験チケット

※1名様1回限り有効

有効期限 H26.5月5日迄

→掲載ページ8P

KADARU2014年4月号クーポン

スプレンド

施工価格 **10%off**

※1名様1回限り有効

有効期限 H26.4月末日迄

→掲載ページ5P

KADARU2014年4月号クーポン

青森コロナワールド

映画ご鑑賞+ソフトドリンクS&ポップコーンS

大人1,500円、小人1,200円

※3D作品ご鑑賞の際には別途3D追加料金等発生
致します。※ポップコーンはプラス50円で味の変更が
可能です。※本券1枚につき1名様ご利用頂けます。
現金でのお支払いのみ有効。※特別作品や一部配給
作品等ご使用頂けない作品がございます。ご了承下
さい。※特別料金設定の作品で本券をご利用の場合、差
額のご返金は致しかねます。団体鑑賞にはご使用頂け
ません。 ※その他、サービスとの併用は頂けません。

本券についてのお問い合わせは TEL
青森コロナシネマワールドまで。017-783-5081

※1名様1回限り有効

有効期限 H26.4月末日迄

お得なクーポンはこちら←

便利な使い方の一例↓

青い点線を切り離してお財布に常に携帯しておこう！変更になった点線を折って切り離せば、いつでもクーポンが使える大変便利です☆

プレゼントコーナー

ミツワエアサービス 弘前公園の桜と岩木山

① **ヘリコプター遊覧飛行**

先着順に
お早め!

A.体験コース4,500円無料券

…10名様

B.全コース500円割引券

※大人料金のみ …20名様



掲載ページ10P→

② **コロナワールド
映画ご招待券**

…3名様



掲載ページ5P→

応募方法

下記の①～⑦のアンケートにお答えの上、住所・氏名・年齢・電話番号をご記入下さい。下の「応募券」をハガキに貼り付け、NAV I 通信宛までご応募下さい。

アンケート

- ① 今月掲載の中からご利用予定or利用したお店の名前。
- ② 今月掲載の中からご利用予定or利用したクーポンの枚数。
- ③ 「KADARU」で紹介してほしいお店とその理由。
- ④ 本誌を入手した場所。
- ⑤ ご愛読は何回目ですか。
- ⑥ 希望する商品番号と商品名(第1希望、第2希望)
- ⑦ その他、ご意見・ご要望等お待ちいたします。

宛先

〒036-8155 青森県弘前市中野1丁目9-14
NAV I 通信「KADARU4月号プレゼント」係 まで

住所・氏名は忘れずに
書いてくださいね!

★応募締切★

4月30日

(当日消印有効)

次号発行は

5月7日 (水)です!

お楽しみに...



「KADARU」読者様へお祝いプレゼントのご応募は
お1家族様1回のご応募となりますのでご了承下さい。

※当選発表は商品の発送をもって代えさせていただきます。

**2014年4月1日(火)から
郵便料金が変わりました。**

消費税の改定に伴い、通常ハガキの額面が
50円から52円に変更になりました。

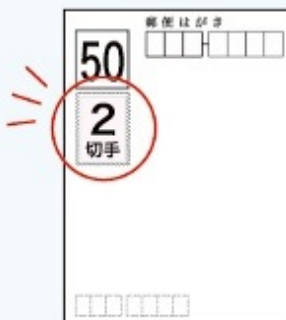

4月以前に購入した
はがきには、差額分の
2円切手を貼って
投函して下さる様、
お願い致します。

ITOKU 大館ショッピングセンターからの **おすすめメニュー**

軽食 **ファイン**

コボラン **ぎゅっ**



※写真はイメージです。

担々麺

本番 **600円**
(参考税込 **648円**)

まぶり辛のこま味噌で
仕上げました。



※写真はイメージです。

クロワッサンサンドセット

本番 **680円**
(参考税込 **735円**)

海老、アボカド、
チーズをサンド♪

今日の簡単レシピ

材 料(2人分)

豚バラ肉…200g / キャベツ…1/4個
玉ねぎ…1/4個 もやし…150g
ピーマン…1/2個 / にんじん…1/3本
きくらげ(乾燥)…20g / にんにく…1片
焼肉のタレ(市販)…大さじ4

作り方

- ①きくらげは水で20分もどす。豚肉を一口大に切り、すりおろしたんにんにく、焼肉のタレ大さじ2で下味をつけておく。野菜は食べやすい大きさに切る。
 - ②フライパンに油を熱し、豚肉、野菜の順に炒め、残りの焼肉のタレで味付けし、出来上がりです。
- ※野菜はしっかり水を切るのがポイントです。



豚バラ肉野菜炒め

スレセント癒鬱アンケート
から気になるお店を
ご紹介します。

クチコミKADARU

情報提供
ありがとうございました！

「山水亭」
鹿角市十和田毛馬内
500円ラーメンが
絶品です。
大館市 F、Yさん

「お菓子のフランドールしめむら」
大館市宇柱城
桂城のかわらは一度店を閉店したにも
関わらず、皆さんからの復活希望で再度
オープンし、成功しているお店です。ご
主人と奥さんのお人柄が良く、ステキな
お店だと思います。甘いアーモンドの
焼き菓子の香りに誘われます。
大館市 S、Kさん

「ラ・ラ・ステージ美容室」
大館市清水
料金が安いのにうまい
美容師さんばかりだから。
大館市 K、Mさん

「relaxation和屋」
大館市古川町
時々利用させてもらいますが、
雰囲気もよく、体の疲れも気持ち
も癒されるのでオススメです。
大館市 K、Mさん

「遊心食堂」
大館市観音堂
ランチ等も価格的にも
行きやすい。
大館市 A、Sさん

「トラットリア タリーズ」
大館市馬喰町
おしゃれな店内。そして、とても
おいしいパスタ。大好きです。
大館市 S、Hさん

彩り野菜と弾丸ハンバーグ
～ブイヤベース添え～
¥1,089 (税込)
「海鮮ソース」で
味わう、
季節限定の弾丸
ハンバーグ。

トマト&オニオン



5つの
食べ放題付
デラックスセット



トマオニの春。

「海鮮具材」が
たっぷり石焼で熱々パエリア風。

「石焼」シーフードの
パエリア風 ¥899 (税込)



アラップセットは
5つのパエリアメニュー付

カラダに
やさしい
パエリア

1. 鶏肉と野菜のパエリア ¥1,280 (税込)
2. 豚肉と野菜のパエリア ¥1,280 (税込)
3. 牛肉と野菜のパエリア ¥1,280 (税込)
4. 魚介と野菜のパエリア ¥1,280 (税込)
5. 肉と野菜のパエリア ¥1,280 (税込)



柑橘系デザート

柑橘系デザート ¥380 (税込)
柑橘系デザート ¥480 (税込)

お楽しみメニュー ¥979 (税込)



お手ごろランチ

目替わりハンバーグランチ ¥699 (税込)
目替わりパスタランチ ¥999 (税込)

4/25 季節限定
予約限定商品
10年ぶりの
解禁!
豪華「Tホーンステーキ」 ¥3,780 (税込)

パステイ会員募集中

パラエティードイニングハウス トマト&オニオン <http://www.tomato-onion.jp>



Variety Dining House
Tomato & Onion
SINCE 1979

住 大館市清水5丁目1-76
電 0186-45-0141
営 10:00~24:00 (LO23:30)
休 無休 駐 共用75台



タヴェルナオリーブ オープン1周年
4月より新メニュースタート!!

グランドメニューに新メニューが登場!!

好評! 大館産白神生ハム使用のメニュー!

新登場! フォアグラカツレツ

パスタ、ピッツアも新メニュー登場。

宴会プラン4,000円(飲み放題3時間付き)
結婚式二次会もご予約承ります。
新郎新婦様へドルチェピッツアを特典としてサービス!!
結婚式二次会プランは3,000円2時間飲み放題付きからご用意しております。



本格石窯ピッツアとワインのお店
タヴェルナ オリーブ
大館市有瀬3丁目4-15 (秋北タクシー横となり)
0186-43-5353
営業時間 11:00~24:00 (LO/FOOD 23:00 DRINK 23:30)



お好み焼き

シヤキッと国産キャベツと
オリジナルブレンド小麦粉が
道とん現の個性的な食感に！



春の
ふんわり＆
サクッ

新

ふんわりだけど
サクッ！が
美味しい！



新
デミチーズメンチ
800円
チーズ4
850円



お好み焼きには
チーズが合うのだ！
お子さまからご年配の方まで
どなたにも楽しめる
あつあつ生地の中
とろりととろける
チーズはあつあつ
お箸にももてる

ビールが
おいしくなるのも
鉄板
コミュニケーション！



- モチーズ 750円
- 豚辛チーズ 750円
- トマチー焼き 800円
- おんたコ焼き 600円



梅しそチキンカツ
750円

鉄板コミュニケーション
お好み焼 道とん堀

TEL/0186-49-8500

- 大館市駅前前田1 アクロスショッピングプラザ内
- 営業時間/11:00~24:00 (LO23:00)
- 定休日/無休 駐車場/共用1,000台

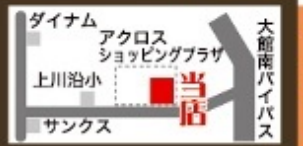

歓迎会承ります！！

3Hお料理&飲み放題 一人様 3,980円(税込)
(アルコール50種・ノンカクテル40種以上)

- お通し・枝豆・本日おすすめサラダ
 - 旬お刺身盛り・自慢のミルフィーユ鍋
 - 串焼き盛り・タケノコ2種変わり揚げ
 - 若鶏のチリソース・メの雑炊orうどん
 - デザート
- 更に 10名様以上で「KADARU見ました」で幹事様無料に致します！！



TEL・FAX 0186-42-0008

住所/大館市大町29-1
月~木/ランチ11:00~15:00、夜17:00~24:00
金/ランチ11:00~15:00、夜17:00~26:00
土/夜16:00~26:00 (土日ランチ休業)
日/夜16:00~22:00
駐車場/予約制駐車場最大4台完備



行楽シーズン到来! お花見の際に
焼肉&キムチのお持ち帰り出来ます!
トラジラフィーネの焼肉
を是非ご利用下さい!!

幻の秋田県産高級牛

みつなし
三梨牛

秋田県湯沢市のわずか14軒の畜産農家のみが生産している希少な黒毛和牛。肉質はやわらかく甘みがあり、きめ細かな霜降りは絶品です。ほとんどが秋田県内で消費されてしまう現状で、県外まで出回ることにはなかなかありません。

おすすめ 和牛厚切りやわらかランチ

昼の宴会、歓送迎会も承り中。

大特価
スペシャル
ランチ
¥580~
11:00~14:00まで



焼肉館トラジラフィーネ

焼肉館 **トラジ**

住 大館市緑町字大杉252
電 0185-49-6429
営 11:00~22:00 P.20台



求人募集10P

WEBで簡単にお店や会社等を
検索&宣伝しませんか?

ホームページにて
WEB NAVI通信
公開中!!

- ① 飲食店、居酒屋、美容院、サロン、整体、etc... たくさんの種類のお店を紹介します
- ② 知りたい情報が満載のページです
- ③ 掲載店随時追加中!



NAVI通信

NAVI通信

検索

TEL:0172-33-5312

URL: <http://www.navi-hiro.com/>
mail: info@navi-hiro.com

話題の最新作が
続々登場!! **4月上映 Line Up**

4月12日(土)公開



4月12日(土)公開



4月26日(土)公開

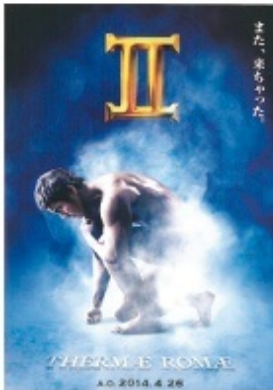

上映時間が
チェックできるよ!

青森コロナスペシャルクーポン

映画ご鑑賞
+
ソフトドリンク&ポップコーン
大人1,500円 小人1,200円
有効期限2014年4月30日迄有効

※3D作品ご鑑賞の際には別途3D追加料金等発生致します。
※ポップコーンはプラス50円で味の変更が可能です。
※本券1枚につき1名様ご利用頂けます。現金でのお支払いのみ有効。
※特別作品や一部配給作品等ご利用頂けない作品がございます。
ご了承下さい。※特別料金設定の作品で本券をご利用の場合、差額のご返金は致しません。団体鑑賞にはご使用頂けません。
※その他、サービスとの併用は頂けません。
本券についてのお問い合わせは青森コロナシネマワールドまで。
TEL 017-783-5081
クーポンは1ページにあります。

コロナシネマワールド

■上映時間のお問い合わせは
TEL.017-783-5080
■オペレーター対応希望の方は
TEL.017-783-5081

シネマとつなぐ。アミューズメントとつなぐ。
青森コロナワールド
〒038-0008 青森市三好1-15-8 TEL.017-783-5050 年中営業

未経験者やお仕事をしている方、
専業主婦の方、子育て中の方、
老若男女問わず誰でも出来るお仕事です。
**フレンドスタッフさん
大募集!!**
是非あなたも魅力ある誌面作りのお手伝いをしませんか?

フレンドスタッフのお仕事の内容
フレンドスタッフとは、正社員やパートなどの雇用形態とは違い、あなたの出来る範囲で活動して、お仕事をされるスタッフさんです。給与は歩合制ですので、ノルマもありません。あなたの身近な人、気になるお店に声を分けていただき、「KADARU」に掲載してもらえれば紹介して頂くお仕事です。

フレンドスタッフのお仕事の流れ
① まずは、NAVI通信にフレンドスタッフとして登録して下さい。
② フリーページ「KADARU」を宣伝していただけます。知人、友人等、気になるお店に声を掛けてもらい、掲載のお申込みを頂きます。
③ お申込を頂きましたら、掲載に関する契約、原稿の打合せ、校正、業金等は、NAVI通信スタッフが代行しますので、ご紹介頂くだけで結構です。
④ 契約頂いた件数により、月単位で給与をお支払いします。

子宝相談



まずは 妊娠しやすい身体作りと 元気なママになることを目指しましょう!

妊娠しやすい身体とは!?

子宝に恵まれやすくするためには、質の良い睡眠と食生活の見直しが必要です。さらに理想の身体作りを支援するサプリや漢方などの服用で、妊娠の可能性を広げましょう!

次の質問に該当する方はお気軽にご相談ください。親身になってお応えします!

- 早く体調を整えて1人目の赤ちゃんが欲しい方。
- 2人目、3人目の赤ちゃん待ちの方。
- 病院治療と併用しながら、より治療効果を確実なものにしたい方。
- 妊娠・出産をより安心に迎えたい方。
- 産後の回復を早め、母乳分泌を良くし母乳で子育てを目指したい方。



薬劑師 金山和菜
薬劑師 金山 亮

クリス調劑 子宝 検索

鹿角市花輪字八正寺9-12

婦人科系相談専門薬局 秋田県唯一の子宝カウンセラーが 一般社団法人 子宝カウンセラーの会認定店

クリス調劑薬局

【営業時間】9:00~19:00 【定休日】日曜・祝日(駐車場完備)
アクセス: ローソン花輪中央店トナリ 東北自動車道鹿角八幡東ICより車で5分

相談予約ダイヤル **0186-23-5121**



タンポポ茶ショウキT-1 正規取扱店

体の中からスリムになるなら YOSA!!

冬期 全コース 限定 足湯セット 全国4000店舗展開中! 今がチャンス!



YOSAで大量の汗をかき、医薬部外品認可のYOSAハーブの方で、尿や便だけでは十分に排出できない毒素や老廃物を排出することができます。体を温めることで、冷えが原因で起こる、さまざまな症状が緩和されます。

YOSA! はこんな方にオススメ!

- 女性特有の悩みがある
- 体の冷えやムクミが気になる
- お肌の悩みがある
- とにかく肩がこる方
- 体重を落としたい方

代謝促進コース 70分 割引は初回限定

YOSA 60分 + 全身リンパケア他 **¥5,500 → ¥4,400**



1 カウンセリング お客様のご要望をお聞かせします。



2 全身リンパマッサージ エッジを使い全身の血液を流します。



3 YOSA 60分 ハーブミストを全身に浴びて芯から温めます。



4 測定結果 どんな結果がでるかな。ワクワク!

お得な回数券あります!

女性特有の悩み 代謝 お肌の悩み
うれしい効果 冷え解消 ムクミ解消



ノーマルコース 45分 割引は初回限定

YOSA 45分 **¥3,500 → ¥2,800**

プレミアムコース 90分 割引は初回限定

YOSA 60分 + 全身リンパケア + 足湯 + 水素美顔 **¥7,500 → ¥6,000**



YOSAはすごい! 感動です!!

サービスで、小顔マッサージもいたしております。

YOSAPARK ハーブMelody大館 大館市根下戸新町3-14-22 グロウス1号棟

0186・59・8564 090・7608・5623

完全予約制 10:00~18:00 (時間外応相談) 不定休/P有



施術中はお電話に出られない場合がございますので、その日、折り返しご連絡致します。

Bridal Fair

4/20 SUNDAY

am.11:00~pm.5:00

相談会・試食会・会場コーディネート



スカイチャペル、パンケットの見学をはじめ、コーディネートされたドレス展示も目豊。ご来館予約いただいたお客様は、専任のブライダルコーディネーターが無料でご案内いたします。ご予約優先となっておりますので、お早めにお申込み下さい。

ホテルクラウンパレス 秋北
 お問合せ・ご予約は
☎0186-43-1313
 秋田県大館市片町7番地
 FAX 0186-43-2126
<http://www.crownpalais.jp/shuhoku/>

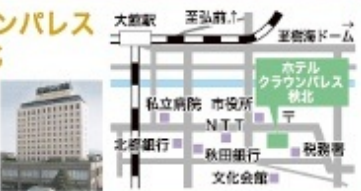

足ふみ療術の 足ふみセラピー



MENU

- 下半身 (約20分) …… ¥1,000
- 全身 (約40分) …… ¥2,000
- 下半身+オプション (肩or腿) (約30分) …… ¥1,500

営業日
月・水・土
要予約

トータルコース回数券

お得! 全身 (¥2,000) × 5回分に更に
1回分サービス



女性専用 完全予約制



住 黒石市馬場尻東161-19
 電 080-5224-1179
 営 10:30~
 休 日曜日 P あり
 場所が分からない方は
 気軽にお電話下さい

当クリニックは、不妊治療・更年期健康相談など 内分泌専門で、不妊治療に力点をしています。

池田レディスクリニック

高度生殖治療・不妊治療専門クリニック

最新の治療統計では当院治療プログラムを継続された患者様の90%が1年以内に妊娠に至っております。
 またプログラムは、頑固な生理痛・頭痛・肩こり・腰痛等の改善にも効果をあげております。

勇気をもって治療の第一歩を踏み出してはいかがでしょうか。



全力で治療に当たらせて頂きますので、是非お気軽にご相談ください。

診療時間	月	火	水	木	金	土
午前9:00~12:00	●	●	●	●	●	午前9:00~午後2:00
午後2:00~6:30	●	●	●	●	●	●
日曜・祝日 休診	※診療時間につきましては、電話にてご確認ください。					

婦人科 池田レディスクリニック

弘前市高田5丁目7-7 TEL 0172-29-2055

ikedas@juno.ocn.ne.jp
<http://www.ikeda-lc.jp>

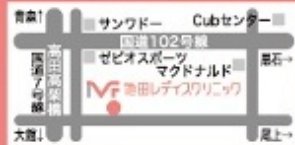

KADARU 設置場所一覧

- いとく本社
- いとくショッピングセンター
- いとく密海店
- いとく片山店
- いとく東台店
- いとく比内店
- いとく長倉店
- いとく鹿角
- ショッピングセンター
- いとく花輪店
- 矢立ハイツ
- ルートイン大館駅前
- TSUTAYA 大館店
- トマト&オニオン
- ファミマ ぼかぼか温泉
- 沼館ハイツ
- コートダジュール
- ロイヤルホテル大館
- ぶっちゃんDOG'S
- ぼかぼか弁当

- 工藤 いちえ
- はなみずき
- オルネ
- 造創サプライ
- ナチュラルウェーブ(イオン内)
- サンクレア
- ヤマザキティリー東台店
- ワラビカフェ
- KATEKYO学院
- ハーブメロディ
- Peek a Boo
- 文化会館
- 秋北バスターミナル

- ホテルクラウンパレス秋北
- ウオズミ
- 大館市役所
- 市役所 産業部
- 大館グリーンホテル
- グランドパークホテル大館
- アネックスロイヤルホテル
- 市立病院 ファミリーマート
- ルートイン大館
- アクア
- 桂城短大
- ローソン片山店
- 大館警察署

- 旬彩館
- スブレンド
- ナムコ
- ビック片山店
- ローソン川口店
- 田代支所
- 乳井石油 船場
- ろっこん
- 乳井石油 オートレット
- 道とん堀
- トラジ ラフィーネ
- タヴェルナオーリーブ
- 比内支所

- 道の駅 比内
- 八子公荘
- 乳井石油 中山
- 鹿角市役所
- 鹿角商工会
- 五の宮のゆ
- 北秋田市産業部商工観光課
- ビック農業店
- 純文の湯
- 大太鼓の館
- その他掲載店・人の集まる場所に設置しています。

DUSKIN
喜びのタスクをまかす

申込受付期間：2014年4月1日(火)～6月30日(月)まで<実施は7月10日(木)まで>

プロのおそうじ **ServiceMASTER.** 家事の代行 **merry maids.**

ココロ弾む!! キレイの春
ダスキンから
『春の大掃除』
キャンペーン!

東北地域限定→青森県・岩手県・宮城県・秋田県・山形県・福島県

5つから選んで! 組み合わせせて!

おトクな3コース

Aコース 1カ所のみの場合!!
どこでも!
1箇所 **1,000円(税込)OFF**

Bコース 2カ所を選んだ場合!!
自由に組
み合わせ!
32,000円(税込)

Cコース 3カ所を選んだ場合!!
選ぶほど
おトク!
47,000円(税込)
さらに、1箇所追加することに[15,000円]プラスで!



①レンジフード (1カ所)

■標準料金 **18,309円** (税抜 16,953円)

②キッチン (1カ所)

■標準料金 **17,280円** (税抜 16,000円)

③浴室 (1室)

■標準料金 **17,280円** (税抜 16,000円)

④洗面所・トイレ (各1カ所)

■標準料金 **17,280円** (税抜 16,000円)

⑤ガラス・サッシ・網戸

■標準料金 **18,092円** (税抜 16,752円)

(ガラス・サッシ: 2㎡未満4枚+1㎡未満4枚)
網戸: 2㎡未満2枚+1㎡未満2枚

※クリーニング対象箇所の幅や広さなどのお掃除範囲が決まっております。詳しくはお問い合わせください。
※料金は消費税8%を含む総額表示となっております。※キャンペーンのご利用に際しては、クーポン券やその他の割引との併用はできません。

株式会社 **ダスキン**
クリーンケアグループ 東北地域本部
<http://www.duskin.co.jp>

お問い合わせ・お申し込みは
ダスキンコールセンター
お見積りは無料

0120-100100

LIFE

燃料に
添加するだけで
15~30%燃費UP!
燃焼効率が大幅に向上!

ECOMAX

POWERED UP AND CO₂ REDUCTION 国内初開発
ECOMAXは

燃費
向上

CO₂排出量
削減

エンジン
パワーアップ



経費削減・環境保護
高効率化

を実現!!
エコ100%完全燃焼
促進剤です。

お問い合わせは **NAVI通信エコ事業部**まで

0172-33-5312

メールでのお問合せはこちら→info@navi-hiro.com



BodyCoating Splend

自動車ボディコーティング

ウィンド撥水コート

ルームクリーニング

ドアハンドルプロテクトフィルム施工

カーケアのことなら
BodyCoating Splendへ

ADD 大館市根下戸町1-32

TEL 090-7664-5426

E-mail body_splend@yahoo.co.jp

URL <http://ameblo.jp/bc-splend/>

マクドナルド ■ いとく片山店

消防署 ■

消防組合 ■ ■ BodyCoating Splend

■ 広田薬品

カーケア

リニューアルしました!!

みんなで遊びにおいで♪
**クーポンを持ってくると
 無料でゲームが楽しめるよ!**
 友達・カップル・ファミリー向けゲームが目白押し!

NAMCO LAND 大館店
 大館市根下戸新町18番121号ロックショッピングタウン大館西内
0186-42-4997

**『太鼓の達人』または
 『エアーホッケー』
 サービス券**

本券をお持ちの方に
 1 PLAY無料サービス致します。
 ※券1枚につき2名様まで利用可能
 有効期限 4/5~5/5 ※お一人様1日1枚限り

● ココス ● au
 ● エネオスGS ● すき家

ロックショッピングタウン大館西

**ピーカブー
 雑貨と子供服の店 Peek a Boo**

通園着・通学着からオシャレ着まで、ブランド子供服・ベビー用品
 ご出産祝い・帽子・靴・バッグ・レイングッズ、インテリア雑貨・文房具など
 オシャレでかわいいアイテムを、たくさんそろえてお待ちしております!

主な取り扱いブランド:
FOKIDS BITZ Seraph Petit Jawn Daddy Oh Daddy DCUSU AGUS MIL & BEBEY

最新入荷情報など Blog 更新中!
<http://akita.peeboo.lovepop.jp/>

雑貨と子供服の店
Peek a Boo ピーカブー
050-3427-1327
 017-0044
 秋田県大館市御成町 2丁目 5-11
 【営業時間】 10:00 ~ 18:30
 年中無休 【駐車場】 3台

至大館駅! 至弘前!
 ロソン 大館駅前郵便局
 なにわ寿司

みんなの広場

無理やり着せられて
 困ってます。
 ロッキー
 大館市 ハズビィちゃん

お雛様とパチリ
 (*o*)^(-*)
 大館市 Yuzu☆Ayaさん

★にぎやが★
 大館市
 N.Nさん

皆さんも
 「KADARU」に
 写真を載せて
 みませんか?

ご応募は下記の宛先かEメールでも受付中!
 mail:info@navi-hiro.com
 〒036-8155 弘前市中野1丁目9-14
 NAVI通信「KADARU みんなの広場」係 まで

投稿の際はお名前(ペンネーム)・ご住所・コメントをお忘れなく。
 郵送で送って頂いた写真はご返却致します。

地域情報誌「KADARU」 広告掲載店大募集!!

フリーペーパー「KADARU」は、フルカラーB5版で大館市を中心とした地域情報満載のタウン誌です。
 「KADARU」に掲載するとこんなにイイコトが…
人の集まる場所100ヶ所以上に設置! クーポンも掲載OK!

〒036-8155 弘前市中野1-9-14 NAVI通信
 FAX:0172-33-5304 mail:info@navi-hiro.com
 TEL:0172-33-5312
 URL/http://www.navi-hiro.com/

第8回 弘前公園の桜と岩木山
ヘリコプター遊覧飛行
4月26日(土)~5月6日(火)
 運航時間/
午前9時~午後4時30分
 ※開花状況により運航期間を変更する場合があります。



ヘリポートMAP
 キタエアップル
 キタエアップル運動広場
 青森県弘前市大字境間 国道7号線バイパス沿い
 ※予約時刻の20分前迄にヘリポートで受付して下さい。

お花見フライトプラン

お花見コース 飛行時間:約6分 飛行距離:約18km 大人 8,500円 (子供6,500円) ヘリポート → 弘前公園 → 弘前寺崎地蔵辻 → ヘリポート 体験コースもごさいます。	ドリームコース 飛行時間:約9分 飛行距離:約27km 大人 13,000円 (子供10,000円) ヘリポート → 弘前公園 → 弘前寺崎地蔵辻 → ヘリポート
体験コース 飛行時間:約8分 飛行距離:約9km 大人 4,500円 (子供3,500円) ヘリポート → 弘前市内 → ヘリポート	

普段見ることの無い上空からの桜は格別です

予約案内センター TEL: **090-3534-4554**
 ミツワエアサービス 東京都杉並区和田1-10-6 エスワイレジデンス201 運航会社:アドバンスドエアー 石川県金沢市別荘ソ78
 ※お1人様料金(全て税込) ※1名様のご利用は料金が2倍になる場合がございます。 ※各コースとも2~3名様のご乗りといたします。 ※3歳以上小学生以下は子供料金となります。

求人情報

スタッフ募集 5P掲載

厨房・ホール

【人数】 1~2名
 【年齢】 不問
 ※どちらも飲食店の経験者優遇
面談にて要相談

焼肉館トラジ **ラフィーネ**
 0186-49-6429
 大館市鯉釣字大杉252

設置アルバイト募集!!

地域情報誌「KADARU」は毎月5日に発行しております。その「KADARU」の発行日に冊子を設置するお仕事です。

急募! 設置アルバイト 高給優遇

【勤務日数】 月1日
 【時間】 9:00~18:00位
 【設置範囲】 大館・鹿角・鷹巣

説明会を行いますのでまずはお電話下さい。
応募締切 4月21日(月)まで(必着)

NAVI通信
TEL 0172-33-5312
 〒036-8155 青森県弘前市中野1丁目9-14
 Mail/info@navi-hiro.com

LIFE JOB



4月の北秋田市イベント情報

"森吉山阿仁スキー場「森吉山ピステンツアー」"【4月1日(火)～5月6日(火)】

【場所】森吉山阿仁スキー場 【料金】大人1,600円、子供800円(片道同額) 【定員】20名(3日前までに要予約)
 【問合せ】森吉山阿仁スキー場 0186-82-3311
 キャビン付ピステン(圧雪車)で、春の森吉山はいかがですか?スキー場駐車場からゴンドラ山頂(樹氷平付近)の間を往復するツアーです。※例年行っていたゴールデンウィークのスキー場営業は今年はゴンドラ・リフト整備の為、お休みさせていただきます。スキー場の営業が終了した後の4月1日から5月6日までの間、スキー場ゲレンデを使用してキャビン付き圧雪車の運行を致します。

鷹巣中央公園桜まつり【4月26日(土)～5月6日(火)予定】※桜の開花状況により期間変更あり

【場所】鷹巣中央公園 【ライトアップ時間】17:00～22:00(4月20日～5月6日)
 【問合せ】北秋田市観光協会 0186-62-1851、北秋田市商工観光課 0186-72-5243
 900本の桜が美しく咲き誇る北秋田市の鷹巣中央公園で行う桜祭り。期間中は夜間、桜をライトアップ。照らされた桜並木が輝きながら湖面に映え、幻想の世界へいざないます。公園の中にある湖の周囲は散策路も整備されており、桜を見ながらのウォーキング、ランニングも可能です。うらかな春の日、桜を鑑賞しながらのんびり過ごしてはいかがでしょうか。ぜひ、ご来場ください。
 【イベント内容】4月26日(土)、4月27日(日)、5月3日(土)の各日、歌謡ショー等のイベント開催予定

4月の鹿角市イベント情報

八幡平山開き【4月18日(金)】※天候により中止になる可能性もあります。

【場所】蒸ノ湯ゲート八幡平頂上 【時間】10:00～ 【問合せ】鹿角市観光振興課 0186-30-0248

八幡平アスピーテライン開通【4月18日(金)】【問合せ】鹿角地域振興局 0186-23-2316

冬の間閉ざされていた「八幡平アスピーテライン」がいよいよ開通します。八幡平アスピーテラインを除雪した後に見ることが出来る高さ数mの雪の壁は圧巻。雪の壁は八幡平アスピーテライン開通後から、5月中旬頃までご覧いただけます。新緑や紅葉とは一味違う、八幡平をお楽しみください。※開通後当分の間、夜間通行止め、冬タイヤ規制は実施されます。

桜と雪の回廊観光キャンペーン【4月18日(金)～5月31日(土)】

【問合せ】桜と雪の回廊観光キャンペーン事務局(一社)八幡平市観光協会 0195-78-3500
 桜と雪の回廊スタンプラリーを実施します。観光案内所・観光施設30箇所に設置のスタンプを秋田県で1箇所・岩手県で1箇所・両県どちらかで1箇所、計3箇所のスタンプを押し、専用はがきで応募をすると、十和田八幡平国立公園周辺地域の特産品が抽選で当たります。厳しい冬が終わり、春の足音が聞こえる十和田八幡平国立公園で桜と雪の回廊をお楽しみください。

下川原駒踊(市指定無形民俗文化財)【4月19日(土)】

【場所】花輪下川原地区 【時間】18:30～19:00 【問合せ】鹿角市教育委員会 生涯学習課 0186-30-0294

松館天満宮三台山獅子大権現舞(県指定無形民俗文化財)【4月25日(金)】

【場所】松館菅原神社 【時間】10:00～12:30 【問合せ】鹿角市教育委員会 生涯学習課 0186-30-0294

ちょっと知っところ!

もうすぐさくらまつりの時期がやってきますね! 弘前の桜と弘前公園について

広さ約49.2ha、東京ドーム10個分以上の敷地は、三重の濠と土塁に囲まれ、本丸、二の丸、三の丸、四の丸、北の郭、西の郭の6つの郭で構成されています。現在の天守は文化8年(1811)に再建され、国の重要文化財として指定されています。

日本一の規模を誇る弘前公園の桜は、正徳5年(1715)津軽藩士が25本のカスミザクラなどを京都から取り寄せ、城内に植えたのが始まりだそうです。

明治に入って、荒れ果てた城内を見かねた旧藩士菊池橋衛が、ソメイヨシノ1000本を植栽。一部土族の迫害を受けましたが、明治30年代に再び1000本を植栽。その後も市民からの寄付は続き、大正に入るとお城の周りは見事な桜で埋まりました。

内濠の水面に映る天守と桜とは、今年の「弘前さくらまつり」でしばらくお別れです。

弘前城本丸東面の石垣修理工事に伴い、天守を約70m本丸の内側へと曳屋する工事を平成27年に実施します。そのため、平成26年の秋頃には天守下の内濠を埋め立て、工事のための仮設基礎を設置する予定です。石垣修理工事には約10年間を要し、曳屋した天守を元の位置に戻すまでも5年以上かかると見込まれています。ぜひ多くの皆さまに弘前公園にお越し頂き、お城と桜を楽しんで頂ければと思います。

