IMAGIねぇション

A Work of Art by Kojima Toshinobu ♥

早いものでネットで漫画やイラストを公開する様になって一周年となりました。

今回はネットで公開したイラストを中心にまとめた電子本です。ゆっくり観ていってね！！！

※　勿論、初公開作品も在りますヨ！

記 2013.4. 7　Kojima Toshinobu

Illust:Kojima Toshinobu

ゆっくりいくよ

余裕育世

魔法少女

まほうしょうじょ

A Work of Art by Kojima Toshinobu ♥

魔法少女

もりやまみどり

森山碧

A Work of Art by Kojima Toshinobu ♥

ぬりえ

A Work of Art by Kojima Toshinobu ♥

私は基本的に紙とインクとペンを使って絵を描いてます。着色はパソコンを使ってアニメ塗りしたり、絵の具でペタペタ塗り込んだり、様々です。

手で描いた方が線の整理がしやすい様な感じがするんだけど、「慣れ」のせいかな？

A Work of Art by Kojima Toshinobu ♥

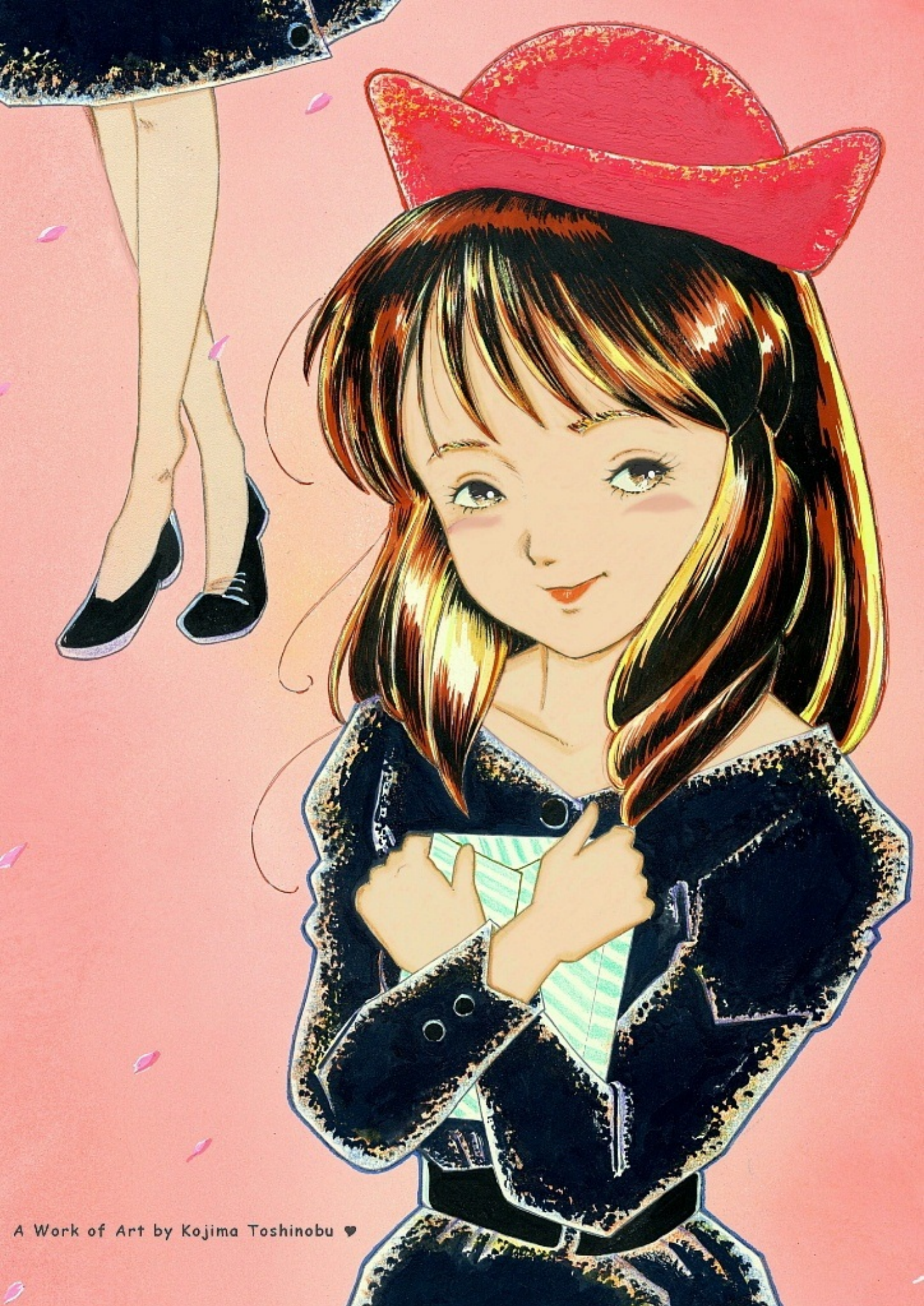
A Work of Art by Kojima Toshinobu ♥

↑のイラストは色紙を切り貼りしてチェック柄やリボンを表現してみました。

←のイラストはB4のケント紙に太めのマジックで線を描いて、アクリル絵の具で着色しています。
随分感じが変わりますネェ。

A Work of Art by Kojima Toshinobu ♥

線の選び方ヒトツで絵の感じが変わる。
着色の方法を変えても絵の感じが変わる。

絵を描くと言う事は奥が深い。
自分の表現したいイメージに近いのは何かナ？

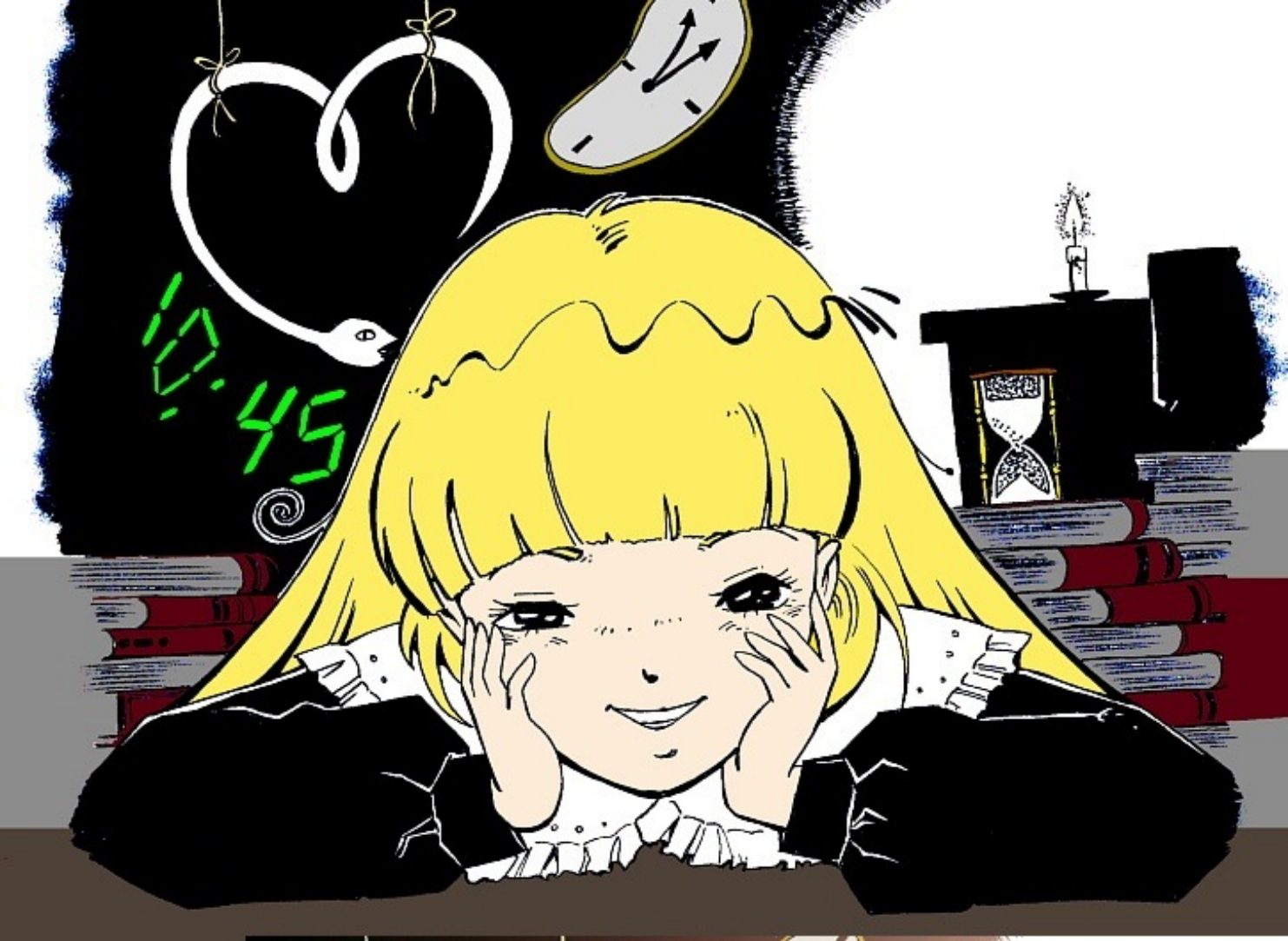

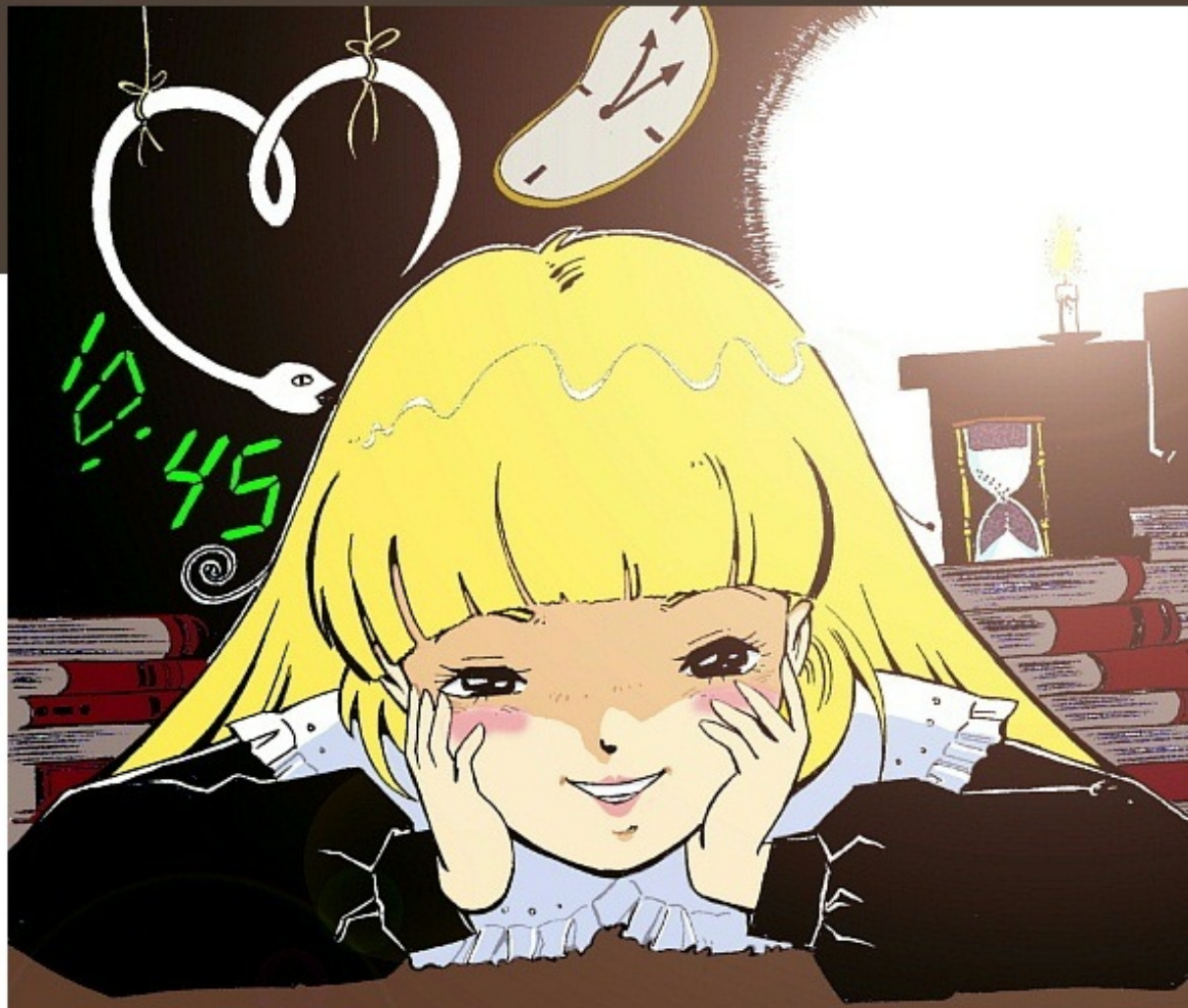

Illust.

Kojima
Toshinobu

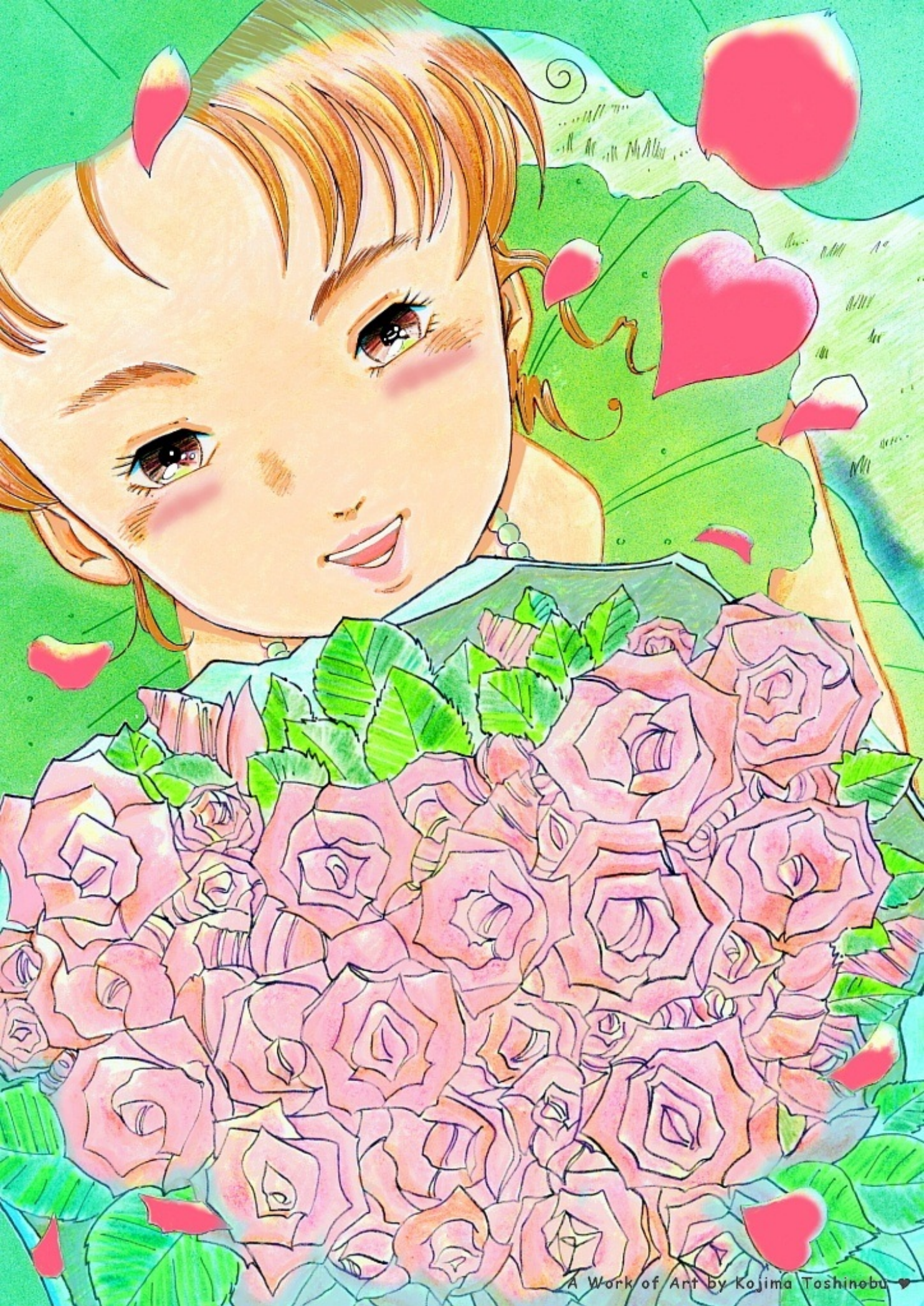
A Work of Art by Kojima Toshinobu ♥

Illust.

Kojima
Toshinobu

パソコンは
色々な変化
を見せてくれ
るけど、
単調と言え
ば、単調かナ。

A Work of Art by Kojima Toshinobu

Illust.

Kojima
Toshinobu

女の子の絵が続きますが…（笑）。
漫画の中ではお芝居をするのでオッサンやオバサンも登場します。 一枚絵は女の子絵が多いですね。

物語の「本質」って昔から何も変わって無いのかもネ…。

A Work of Art by Kojima Toshinobu ♥

Kojima Toshi
Illust.Kojima Toshinobu♥

A Work of Art by Kojima Toshinobu ♥

昔々、絵を描いた人の気持ち。
現在、絵を描いている人の気持ち。
大きな違いが在るとは思えない。

Illust.Kojima Toshinobu

Illust.Kojima Toshinobu

単なる「娯楽作品」とは違うモノが世の中には沢山在る。

解る人にはそれが解る。

知識や経験、想像力。人それぞれ違う。

万人向けとは言えないが、

それは私にとって、とっても魅力的に思える…。

何かとても大切な事を
教えてくれている様な気がするんだ。

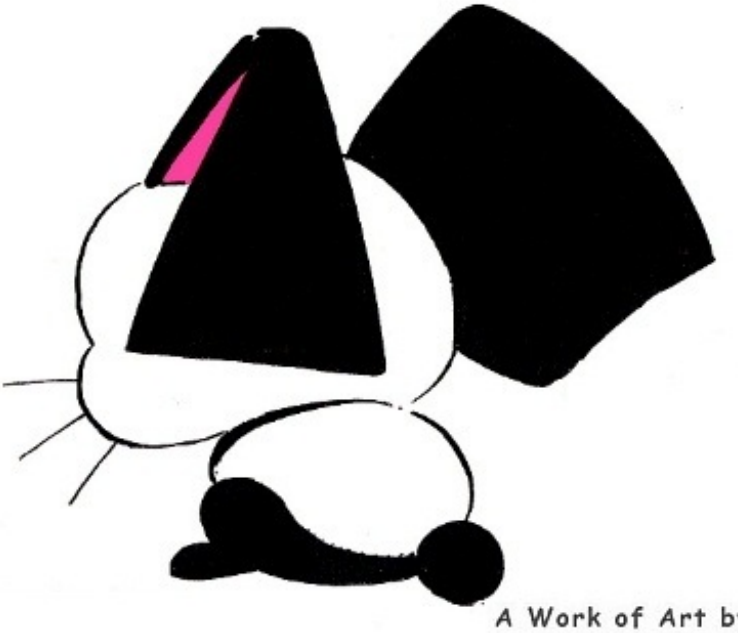

A Work of Art by Kojima Toshinobu ♥

Illust.Kojima Toshinobu

Xoima Ioshinobu

A work of Art by Kojima Toshinobu

誰も観たことの無い、想像した事が絵になってゆく。

初めは誰かのモノマネみたいなモノだったけど、

長年続けていると「個性」が出て来るから不思議。

「ああ、コレは小島の絵だナ。」と

観ている側も覚えてくる。

　描き手も読者も成長しないのは不自然だから、

何時も何かを変えて表現しているのだけれど、

不思議と「自分らしさ」が残っている。

　今度はどんな世界を創ろうかナ？

A Work of Art by Kojima Toshinobu

A Work of Art by Kojima Toshinobu ♥

大好きな本。

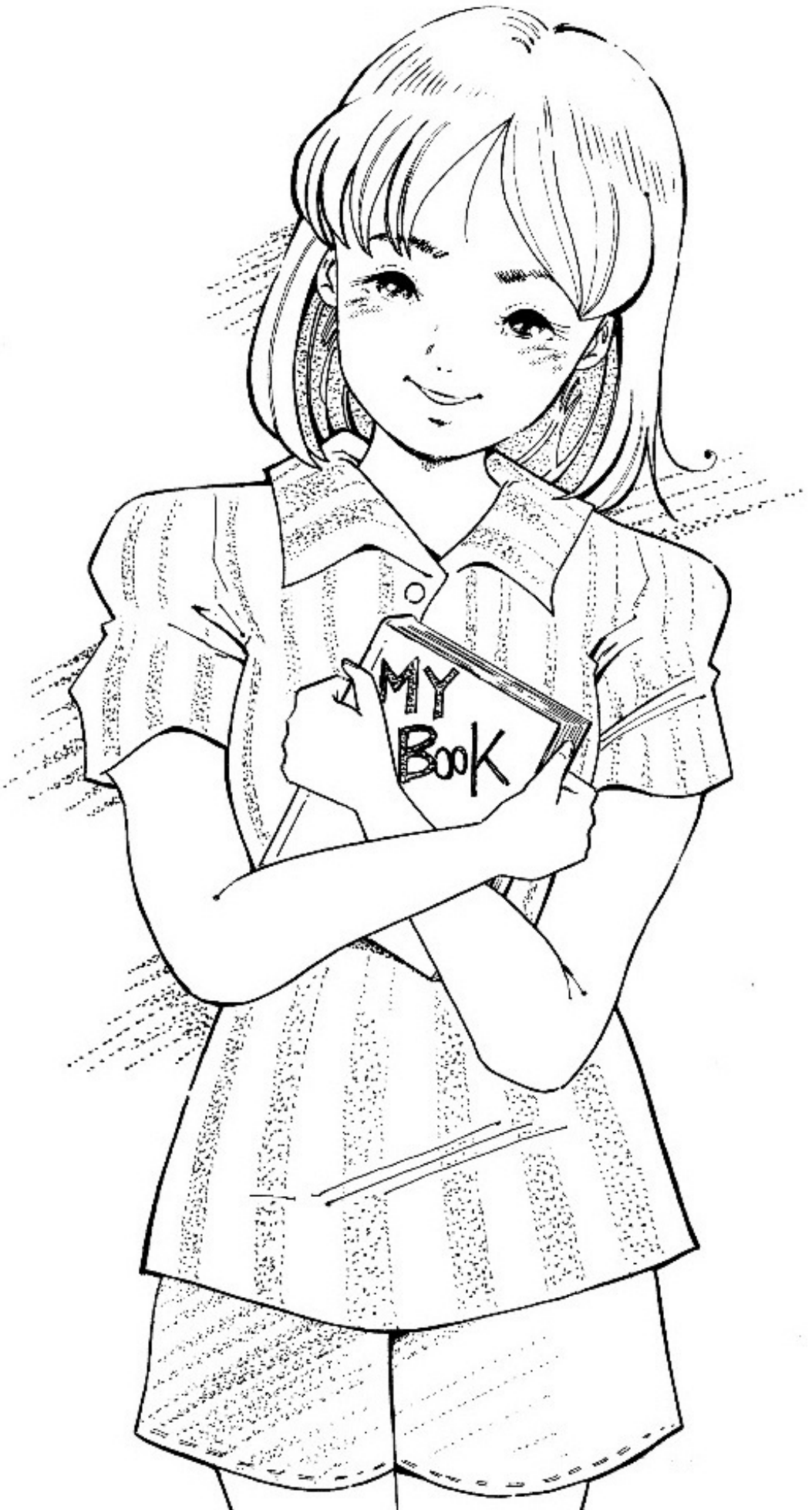

好きな本が在りますか。
それはどんな本ですか。
読んで楽しい本ですか。

悲しい本ですか。

沢山売れた本ですか。
誰も知らない本ですか。

私も好きになれますか。

本が創りたい人は居ますか。
それはどんな本ですか。
難しい本ですか。

優しい本ですか。

夢や希望が在りますか。

信じて良い様な内容ですか。

私も好きになれますか。

私も一冊、欲しいのです。

私の想いと重なる、
お気に入りの本。

おまけのチャラ！

A Work of Art by Kojima Toshinobu ♥

ネットで作品を観ている皆さんの応援で従来に無い、多種・多様な作品が生まれます。

商業誌に載っていない作品にも積極的に触れて、新しい才能を育ててもらえたら嬉しいな…。

記 2013.4. 7　　小島淳暢（Kojima Toshinobu）

※ なるべく早く作品を仕上げたいからウサギのアイコン使ってます！(無理やけど…。)

ホーム・ページ　http://www2u.biglobe.ne.jp/~kojimaht/
漫画onWeb(漫画公開)　http://mangaonweb.com/creatorTop.do?cn=54012
ブログのパブー(漫画公開)　http://p.booklog.jp/users/kojimade
ブログ1　http://blogs.yahoo.co.jp/kojima442
ブログ2　http://kojimade.at.webry.info/
ClubT(グッズ販売)　http://clubt.jp/myshop/S0000044358.html

amazon / 楽天kobo は　小島淳暢　で検索してね！

小島淳暢の他の作品を紹介している電子本。

「漫画onWeb」なら
http://mangaonweb.com/creatorTop.do?cn=54012

「ブクログのパブー」なら
http://p.booklog.jp/users/kojimade

「楽天・kobo」なら
小島淳暢　で検索してね！

Illustration by Kojima Toshinobu ♥

キャラクター・グッズ

ClubT(ｸﾞｯｽﾞ販売) http://clubt.jp/myshop/S0000044358.html

ー この電子本のデータの利用規約 ー

この本のデータを一部改変・又はコピーして再配布・販売する事を禁止します。

企業が無断でこの本で紹介されている漫画やイラストを営利目的で使用する事を禁止します。

個人がブログ等でこの本で紹介されている画像を使用する場合は制作者名・小島淳暢(Kojima Toshinobu)と入手元のアドレスを明記する事。

漫画onWeb(漫画公開) http://mangaonweb.com/creatorTop.do?cn=54012
ブログのページ(漫画公開) http://p.booklog.jp/users/kojimade

Kobo ...等のアドレスを明記すればOK!

同人誌等で紹介する場合も作者名・入手元アドレスの明記でOKです。

但し、私的な利用で在っても販売している小島淳暢の電子書籍・音楽・動画のデータをネット等で一般公開・無断販売する事は禁じます。

...以上の事を守って楽しいネット・ライフを満喫してくださいネ！

SAMPLE