12.1月
絵本の新聞
7号
眞帆
皆と群れていたい。しかし、群れに強制されたり、一緒に群れさせられるのはイヤだ！じゃ、自分の都合のイイ時に、自分に都合のイイ人と群れるのがイイ！そうすると、虫がイイんじゃない？

人間は親しい人以外と周りの人10人と後は空気みたいな人達の社会に生きている。この社会が成長と共に、老化と共に冷淡化していくだけさ。況んや人の人と触れ合いたいコミュニケーションをや。
何かる人も食しき人も回等に淋しい。
みんなちがって、みんないい。

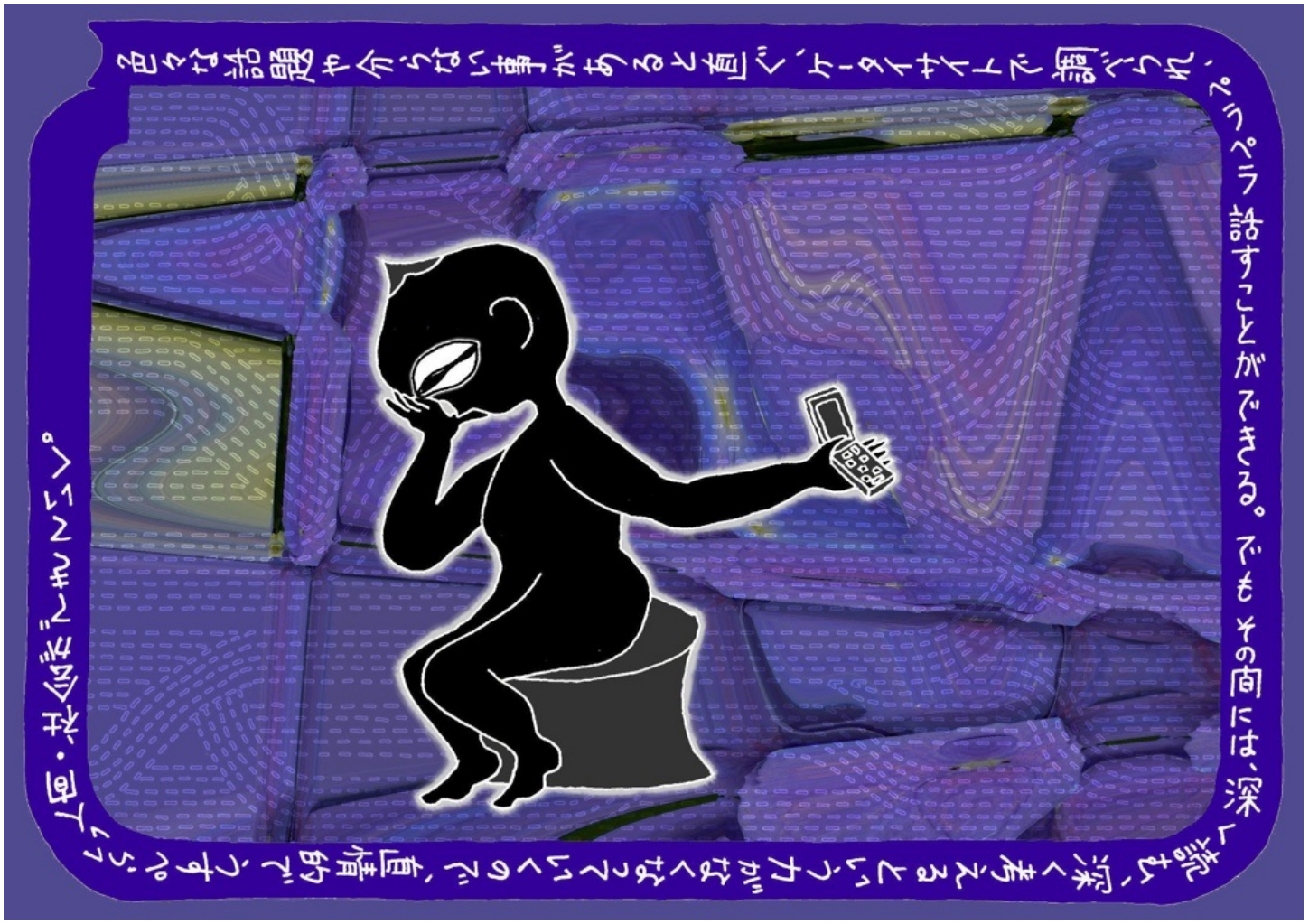
色々な話題や分らない事があると直ぐケータイサイトで調べられ、ペラペラ話すことができる。でもその向には、深く読み、深く考えるという力がなくなっていくのが、直情的です。
ベンジャミン・宮下

男にとっては。昔は恐かったぞぅ、
男ちゃんらしき烈火のごとく怒りだす
スポーツ観戦の女の子ってどうなんだろ？

自分勝手に体じゅうに貼っている沢山のレシートで威張っているその人。本当は沢山の劣等感隠してる癖に！
演じ慣れたヘンなキャラクターでもみんなを笑わせる。四六時中自分を演じてるから。

20代で収入で食って行けて、30代で人、40代で人、50代で人、70代で人で喰って行ける楽しい仕事ないかなあ。
体の悪い回転木馬、危険な仕事はいやだ。楽だけどいやな仕事。
ベッドサイドモニター監視、ボタン押すだけ。
365日24時間いつでもトイレ仕事。重労働の動作の伴う仕事。

ミッションは自分の為だけにやるんじゃないよ。ミッションだよ。大きな人生ミッションだよ。目標・目的ではないよ。
父母に合せたミッション、夫婦にとか、子供とか、そういうマイミッションだと頑張れる。
ハンターとしてやっていけるかどうかの試金石でもあるんだよ。
ご飯作ったり、洗濯したり、掃除したり、
家族の為の事だよ。自分の為じゃないよ。
ハンターとしての復活パーツを身につける事さ。
父弟に、夫婦にとか、子供とか、そういうマイミッションだと頑張れる。

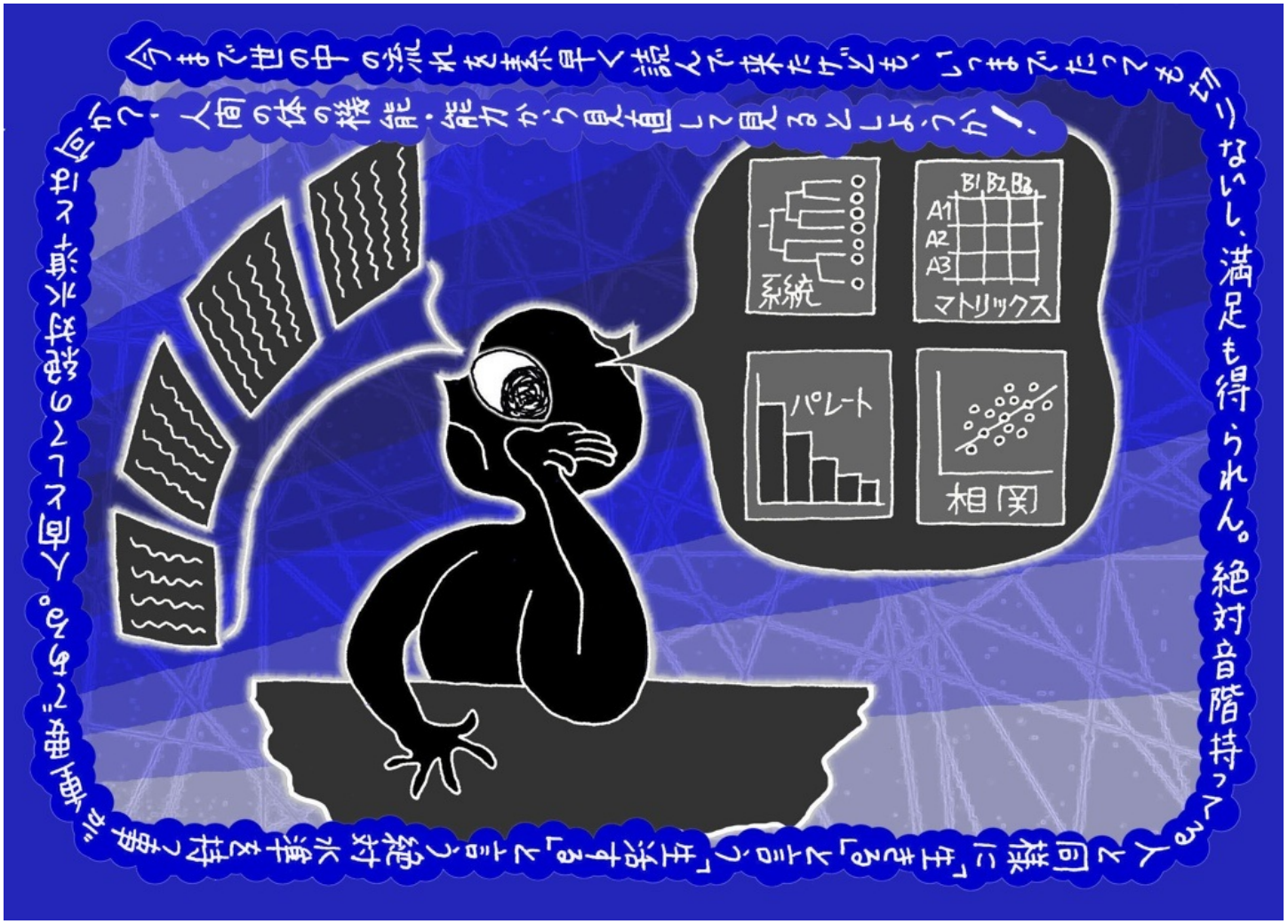
今まで世の中の流れをまぁ早く読んで来たけども、いつまでたっても切りないし、満足も得られん。絶対音階持ってる人ほど同様に「まぁそこそこ」レベルで「ま、こんなもんでいいか」と妥協する。
今回は人間の体の機能・能力から見直して見るとしようか！
系統
B1 B2 B3
A1
A2
A3
マトリックス
パレート
相関

ニートってれっきとした職業だよ。
なんの取り柄もない人間でも生きていける国ガ
人嫌いでも生きて居られる奴がいる。能力があってバイト役職についてる奴。男に持てる奴。女に持てる奴。この人達は皆
ゲイ形態もおれんぞ！
年を取ると役職もなくなるしいつまでもも美形ではいられる行動をせや。
ヤセ型美形ブサイクに分類されるそんな職は事前に
なくせ！

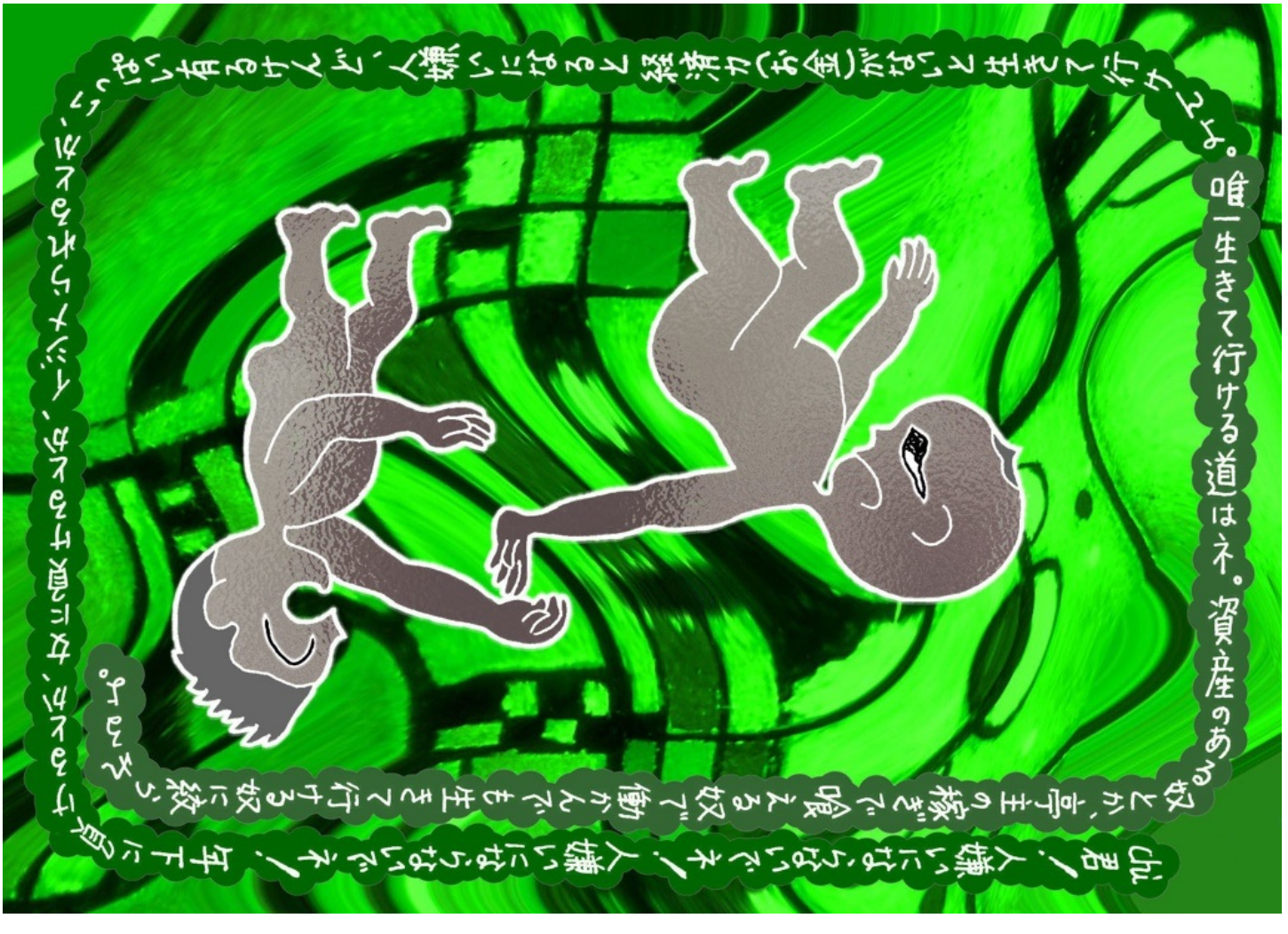
君！人嫌いにはならないでネ！
奴とカネ、守主の稼ぎで喰える奴で働かんでも生きて行ける奴に絞られるよりはいいでネ！人嫌いにはならないでネ！
唯一生きて行ける道はネ。資産のある奴と結婚して生きて行くコト。
資産のない人嫌いになるくらいなら、ダンゼン有る方がいい。

リズムが必要。リズムを生まれる。リズムを教える。旧のリズム。
考案のリズム。伴のリズム。これだけのリズムで十分でございます。