アチコチに出掛けていましたね…

旅行など大きいイベントが無かったように思っていても
やはりアレコレと出掛けていたのだなぁと、編集していて
改めて思いました。

段々と連れまわしても大丈夫なくらいに成長してきて
いるのだなぁと感慨も…あぁでも、僕は忘れっぽいから。

H230601

平成23年6月1日(金)くもり
今日はちょっぴり
透明人間
気分!
こんなっトしても
誰も
気がつきません
でしたよ!
見て見えん
ココだよ
おーい!
やっぱ
きたな
水曜も
な…

H230602

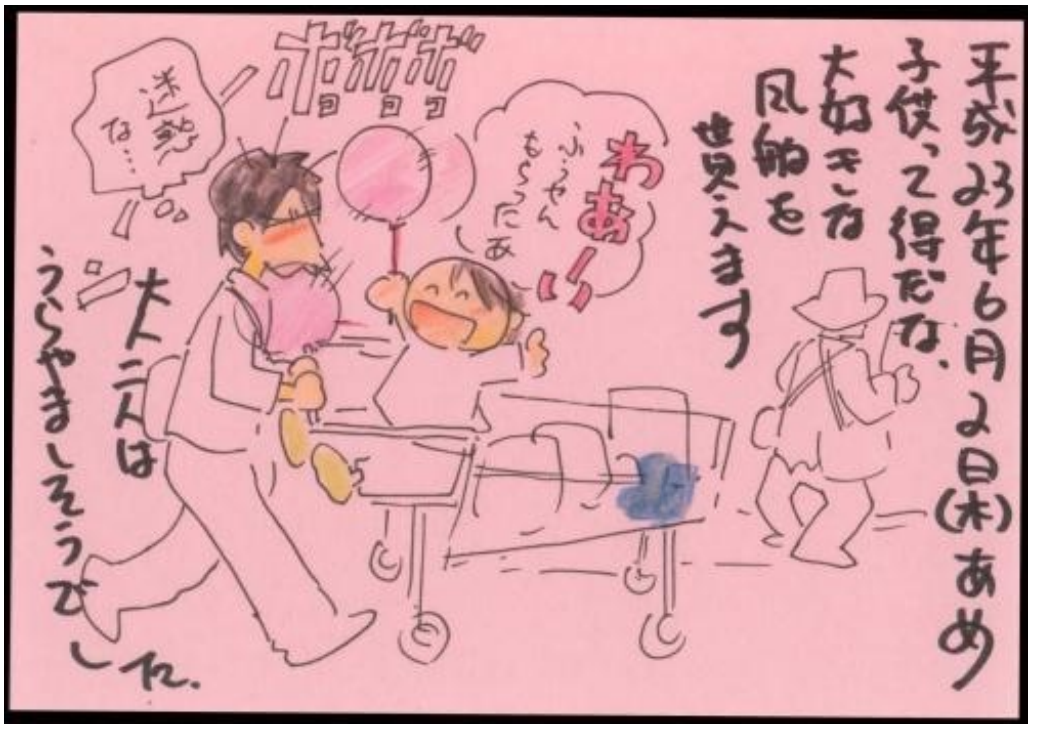
平成23年6月2日(木)あめ
子供って得だな。
大切な風船を貰えます
ポポポ
あ
ふうせん もらったあ
迷惑な…
大人はうらやましそうでした。

H230603

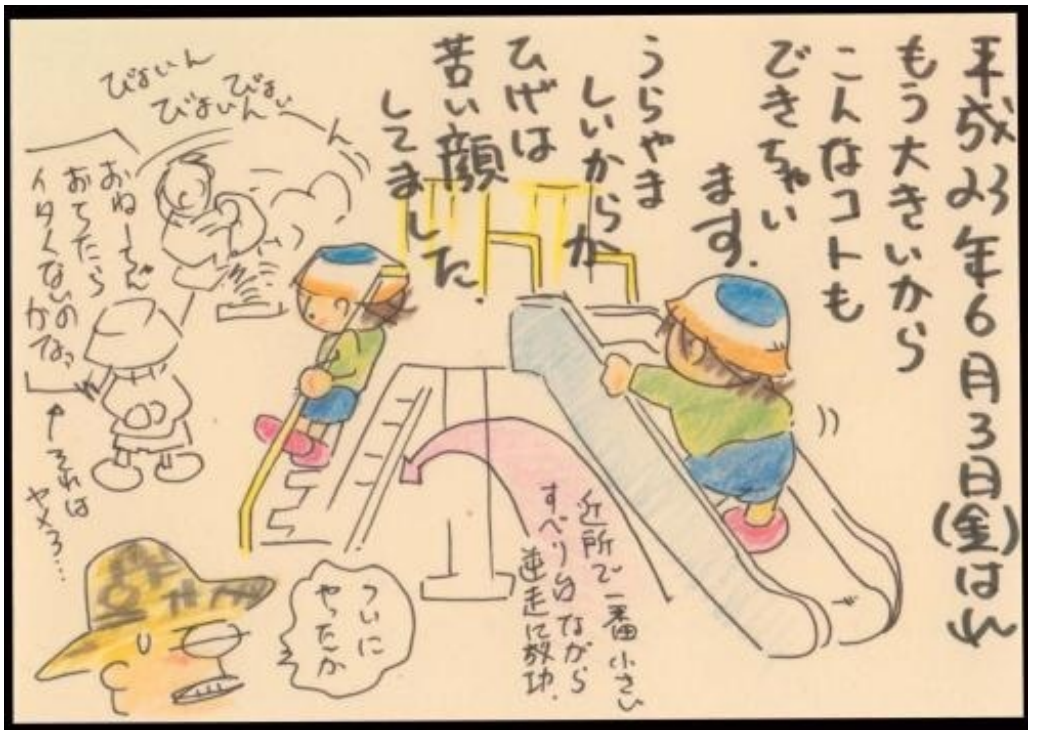
平成23年6月3日(金)は
もう大きいから
こんなコトも
できちゃい
ます。
うらやま
しいから
ひげは
苦い顔
してました。
びょいん
びょいん
びょいん
おぬーもあてたらイケくないのかな。
それはヤメろ…
ついにやったか
近所で一番小さい
すべり台ながら
逆走に成功。

H230604

平成23年6月4日(土)はれ
お花のいっぱいさいてる公園に行きました。
花だけじゃなくてイロイロ面白かったです。
あー野菜しとるな。
ホラ！きのこだよきのこ！
そーだねキノコだね
於・千葉県松戸市東松戸ゆいの花公園。

平成23年6月4日(土)はれ
せっかくお話し会をしてあげてるのにひげったらウルサいです
保育園ではこうしてるでします!!
本はもっと丁寧に！トイ図書館のでします!!
キャッ！たー天をあおぐしいの連鎖ぅぅ―ン…
せっかくお話し会してるのに！
紙を360°に開いている
いい加減にしないと怒りますよ！ちゃんとお返事ありますか!?

H230605

平成23年6月5日(日)はれ くもり
トカゲってかわいいねー トカゲ.
かわいいでしょー
ぬ? ぬ?
トカゲさん こんにちは!
今年は特に虫がついてるけど.
今年はよく会うね!!
梅
トカゲはそいつらを食いに来てんのかね
なんでだろう?
さあねーどうかねー

H230606

平成23年6月6日(月)はれ
だって
ずるい
モノには
決まった
使い方が
あり
ます!
コレは
お花用!!
なのお
他のコトに
使うのは人ケンセン!
バッバッですよ!!

H230607

平成23年6月7日(火)はれ くもり
ハイ、みんなでビスケット食べよ
みんなで食べるとおいしいね！
二人とも さあ、召しあがれ!!
え!?
ビスケット箸で食べるの?
驚くのはソッチじゃねーだろ!?
手裏剣 色鉛筆で つくんだぞ!!

H230608

平成27年6月8日(水)あめ.はれ
なんでそんな持ちもしてるの?
ショベルカー
ウィン
日常を楽しく!が今日のテーマ.
朝ご飯も楽しくなくっちゃね!
コラコラ.ちゃんと食べるか!
不満にも慣れてきたじゃないか.
平成27年6月8日(水)あめ.はれ
カくらべをもうオトナにだって勝てちゃうもんね!
負けないぞ!
しました
おっきくなったら金太郎になるんだ!
えぇ.この前一寸法師に夢中だったのに?
それじゃ鬼んじゃうだろ?
ゴたンだま

H230609

平成23年6月9日(木)はれ
人と人とのおつきあいは第一印象が大切です
まずはキチンとご挨拶しないとね！
コンニチワー
コンニチワー
おりボイ…
聞こえないんじゃない？
…
お友達には挨拶しないくせに…
平成23年6月9日(木)はれ
ゆっくりとお昼寝をしました。
大人って大変だな
忙しそうで…
はゃく水まきしちまゆないと雨が降りそうだからさ。
雨のぬれいてたら
行ってらっしゃーい
マイペースでいこっ。
すでにキテるね…

H230610

平成23年6月10日(金)くもり
赤ちゃんって
かわいいな。
みんなホントに
赤ちゃんだったの
かしら?
あんな時も
有ったんだな
まいか
楽だった
よな
ホクロも
ひげも
赤ちゃんだ、た
なんて
ホントなの
かしらん?
ななで

H230611

平成23年6月11日(土)あめはん
いやだよう
いやだよう
ひげがプンプン
こんなの
いやだよう!!
肩甲骨のあたりを伸ばそうとしている
手を振り回すなと
アレほど
言ったのに
聞きもしねーで…
かわいそうだよ
Qちゃんも
あやまって…
ハ。ハ。
勝手のトコで
口出すんじゃ
ねえ!!
手をよこさねーと
布団に
ぬれて
風邪をひく
車椅子にすわるねんてアル
車椅子にすわらんとベッドにねんねしてるのに
あとはこれ
ねるだけ

H230612

平成23年6月10日(日)くもり
もう、お着がえは
一人でスイスイ
出来ちゃいます。
そんなに
驚かなくても
いいのにね！
オイこら
なんで
あんなに
日焼けして
んだ!?
日焼けどめ
ぬってたの
か!?
さーて
どうです
かねぇ？
ヒヒヒ
土曜日にしか
ぬっていなかったので
保育園でコンガリ焼けた…らしい？
6/16日(木)に七五三の
写真撮影を予約して
あるのだが、コレだ。

平成23年6月12日(日)くもり
あめ
ぐえ
たまご
やきー
それ！
組体操!!
ホクロも
少しは
運動し
ないと
ね！
あー！
お寿司の
ね！
ナニを
しとんじゃ！
重い！
苦しいから
おりてぇ

H230613

平成23年6月13日(月)くもり
大きくなったら
エレベータや
エスカレータを
なおすおじさんに
なりたーい
イメージです
お人形さん
もらう
買ってもらえたらなったに…
これ
…
…
…
いい
確かに
タクシーにも
見あたるフシが…

H230614

平成30年6月14日(火)はれ
視点が
変われば
世界も
変わります
ひげも
もう少し
柔軟に
こうして
行くのよ
ずぼっ
歩けってば
なって
ほしいですね。
クスクス

H230615

平成23年6月15日(水)はれ
おにちゃんたちにダンゴ虫をつかまえてあげました。
わー!! 見て見て! ダンゴ虫だよ
お兄ちゃん
おちゃうん ひろって ひろって
おーい もう帰ってばよ
もっとつかまえてあげる
もう大きいのに自分でつかまえられないのかしら?

H230616

平成23年6月16日(木)くもり あめ
お客さま、スタジオではクツを脱いで…
スイマセン
ホラ!
二人とも スリッパ はいて!!
それは外に出る為のです…
店内はくつ下で…
Studio
七五三の写真を撮りに行きました。

平成23年6月16日(木)くもり あめ
パシャ
パシャ
パシャ
パシャ
ハイ こっちをみてー
着物って たのしいね、
ちょっと大人しく
してみました
コレが似合うと思うかな?
家族写真はいかがですか?
いえ、このままですし…
大いそがし。

H230617

平成27年6月17日(金)あめ
いけないんだいけないんだ!
お電話してる時はシーでしょう
いーから歯磨きだろ!
日曜日あけろ。
みなさん元気そうね
そうなんだけどね
ひざはスナーがなってますよ!!

H230618

平成23年6月18日(土)くもりあめ。
今日はちょっぴり
今度はゆー
今度はゆー
どん読んでもらおうかなー
すじウンコ。
今日はもう3回だぞ…
ちょっぴり
ちょっぴり
あやしいな…
もぞもぞ
もぞ
どうして夜中にウンコがでんだ!?
ちょっと困っちゃうなあ。

H230619

平成23年6月19日(日)くもり
んまーー!!
がんばってー!って言ってえ
ナニしてんのかと思えば…絵でるしっ。
昔話の力持ちに挑戦しました。
ちょっとムッかしかったっかなあ

H230620

平成23年6月20日(月)くもり
街は音楽にあふれすぎて
あー! カエルさんだあ
カーエルのおうーたあ♪
お歌、上手だね
さいたーさいたーちゅーりっぷーのお…
ポン♪
目にとまったモノを次から次へと…
知ってるの全部はやるよ
今日もたくさんうたっちゃいました♪

H230621

平成23年6月21日(火)はれ
新しいお友達ができました
保育園にゴミ収集車見に行くんです
ポッ ポッ ポッ
ハイ オハヨー
行くぞ!!
誰彼かまわず話しかけて
そもそもナンカ違う…?
きずはごあいさつからです。

H230622

平成29年6月22日(火)はれ
ひょうたんに赤ちゃんが
出来ました!
苗から育て始めた大ひょうたん
とんでもなく成長し、おいしそうな実をつけはじめた
大きくなあれ
大きくなあれ
毎日なでなでしています
ま、仕方ないか…
虫が入っちゃうけど

H230623

平成23年6月23日(木)はれ
ホラホラ♪パレードだよパレード!
遊園地に行きました
楽しかったけど
でも宇宙人怖かったの…
です
いろんな人がいるね
アトラクションでヘコんでいる。

H230624

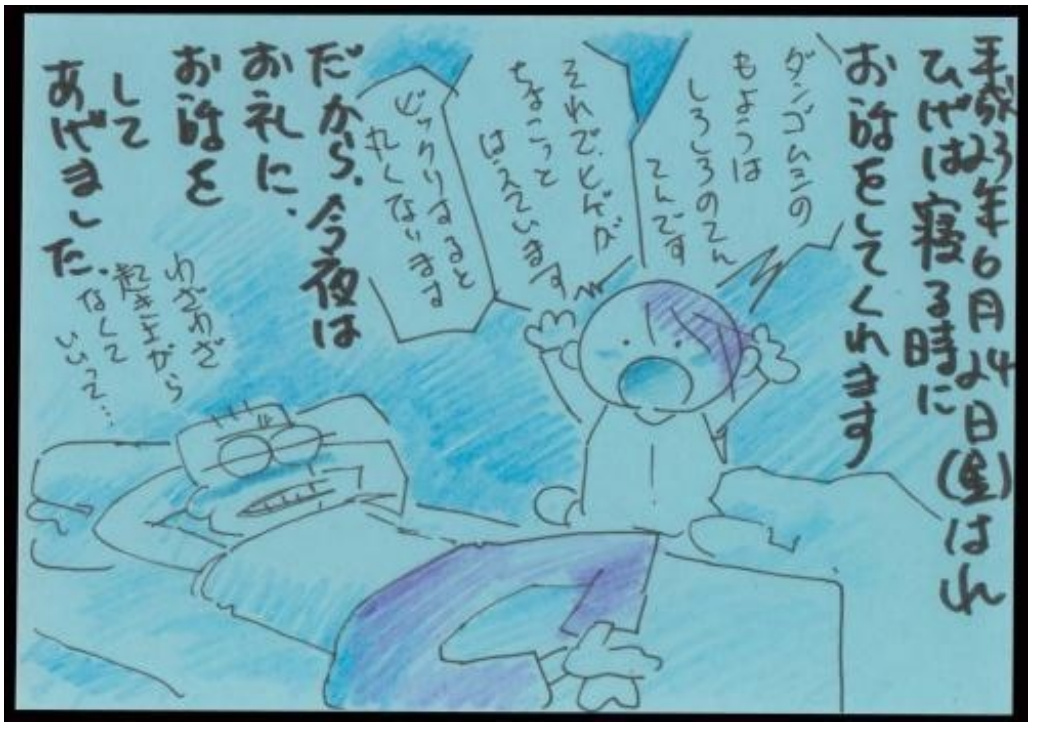
平成23年6月24日(金)はれ
ひげは寝る時に
お話をしてくれます
ダンゴムシのもようはしろしろのてんてんです
それでどんがちょこっとはえています
ビックリするとれしくないます
だから今夜はあれにお話をしてあげました
わざわざ起きてからなんてひどい…

H230625

平成29年6月25日(土)くもり
それが済んだらトイレに行くぞ
今日は何回目だ…
毛蟹陽花ちゃんは、お水を沢山あげないとね～
今日は久々にスッキリさん、身も心も軽くなりました！

H230626

平成23年6月26日(日)くもり.あめ
もうすぐ七夕です.
短冊に.
お願いは…って
いいのかなあ?
つよくてカッコイイおとなになりたあい!
って書いてもらいました!
立派なお相撲さんになるんだよ
うん?
保育園でよるのまにらイタズラしてたウチに迫ってきた…

H230627

平成23年6月27日(月くもり・あめ
はじまるよ
はじまるよ
たのしい
たのしい
おはなし!
お話はじ
きたら
しずかにー
イントロつきなのである…。
なにかな
なにかな?
…って
言ったのに?
ホクロっ
たら
バッ
バッ!!
保育園の先生って
大変だなあと
思ました
ヒヒヒ…
叱られて
やがんの
!

H230628

平成23年6月28日(火)はれ
今日は梅の果と
かくれんぼ!
上手にかくれている
ので
とっても
ムツカシ
かったです
ホラ!
あそこに
有るぞ
ムギュ
緑の中に
緑の果で
見つけるには
カンカいる。
はんのチョッピリ…

H230629

平成23年6月29日(水)はれ
とうとう
とう〜
今日は
ちょうるに
変身!
さあ
つかまえて
ごらんなさい
蝶より
極楽トンボ
だな…
帰り仕度
すんだぞお!
また行っちまった…
つかまえて
来てあげる
ゆ!
この後、ミイラ
とりがミイラに
なり失敗に
つかまるのだった。

H230630

平成23年6月30日(木)はれ
ときどきあめ
見て見て
ホラ〜〜
どうしよう?
玉ネギと
里芋から
芽が出てるよ
緑のカーテンを
始めたからかしら、
最近のホウロは
園芸ブームです。
でもちょっと
やりすぎかな?
パリパリ
オヤツに
のりを
食べてひる。
以前はカツオ節
だったのだ

H230701

平成23年7月1日(金)はれあめ
このプチトマト、みんなで育てたの？
うぅんー
先生が全部やったのー
おれとか
みんなで大きくなあれって応援したからでしょうか？
少し大きい気がします。
一人個じゃまるで配給だまる。
ナンだい
保育園との連絡ノート

H230702

平成23年7月2日(土)くもり
ホントが
お疲れモードだったので、休ませてあげました。
1人で遊べてエライ！自分で自分をほめちゃいます。
いたたたたたた!!
最新最強体験
賀っちゃら逃走
パコポコ
コレなら追いかけらんまい
平成23年7月2日(土)くもり
盆踊りは真剣勝負です。
おっちゃんお姉ちゃんにも負けないくらい踊っちゃいました!!
保育園の夕涼み会にて。BGMひたすら踊り続ける
ハイ、いつでもどーぞ
時々飲食する
マラソンの水分補給みたーだな

H230703

平成23年7月3日(日)くもり
泣いてる子には
いい子いい子、
おぬぇちゃんの
たしなみです
あ!
ドコに行ったっ?
まさか
とっぜん なでられて 泣きやんだ.

H230704

平成23年7月4日(月)くもり
もうろオです。
大きいさんです。
でも大人と
いっしょに
起きるのは
まだムリ
なんですけど…
ピピピ
えーと
コレがこうで
こうして…
あれ？
その前に
アソコは
どっだ。けっ
ピピピ
スマートフォンに
変えたばかりで
まだ扱い
きれてない

H230705

平成23年7月5日(火)はれ
ひげもみんなも
ひでーい!
オモチャに
しないでくだ
さあい!!
うぬー
なんか間違ってるぞ
楽しんでやがる…
コラー!
アタイのお布団でなお
ウキャキャキャ!
平成23年7月5日(火)はれ
大切なのは
集中力!
誰にも
ジャマは
させません!
おとーさん
きてるよぉ
観客ぬ
しーしぎ
しってるから
くっした
はケなんと
いさないよ
ねー
ひげは
もうちょっと
待って
なさい!

H230706

平成23年7月6日(水)はれ
ホーラ!お母さん見て見てえ
スキップ スキップ
ちょっとちょっと!
海苔ちょうだーい
おー上手だねえ!
二人ともひとの話をきいてくださあいなってば!!
ぴょんぴょーん

平成23年7月6日(水)はれ
おはなししてしてー
ポーン ポーン
毎晩お休み前はお話の時間です
今夜もたくさんたくさんお願いします!
おきました
してほしかったら道ばんで枕を置けい!!
やゆらけぇな

H230707

平成23年7月7日(木)くもり
くるま屋さんに行きました。
オレンジジュースをごちそうになりました。
ジュースをありがとーございました
おいしかったです。
またよろしくおねがいします
では帰りますさよーなら
お礼を言えたので二人ともビックリしてました
さよーなら？
オイ？
キッズコーナー
遊ぶのを忘れてた

平成23年7月7日(木)くもり
残さずちゃんと食べないと桃はやらんぞ！
自分のお腹は自分が判ります！
だって、ちゃんと桃食べないとウンチが出ないでしょ!!
自分も下剤じゃないだからそう言うくせに！
…
一日間以来の便秘でスッキリ状態。食欲もイマイチである。

H230708

平成23年7月8日(金)くもり
折り紙を最後までやりたいのにひどいよお!
なにもした?
いえナニね、あとのしだからっ
手伝ってあげたらね…
だからだよ!
ナケになってふしたっ
ホロホロ

H230709

平成23年7月9日はん(土)
梅雨明けだ。
夏だぞって
ひばは
言います。
でも梅雨
ってナニ
かしら？
天気は同じ
です。
形式的
すぎますよ
ね？
やっぱ
ホースは
楽でいいなって
今夏初
ホース
登場。

平成23年7月9日(土)はん
もう大きい
お姉ちゃんです。
おーい
どこまで
行くん
だって
今日は
立って
パンツを
はいてみせて
あげましょ。
びっくり
しちゃう
でしょ？
とっとっとっ

H230710

平成27年7月10日(日)
裸足で庭にありるんじゃなーい
ゴーヤもすくすくとのびています
チョロッと触れたゴーヤの葉にたいしてビビる
おっとー
ビックリさせやがる
テキトーな扱いなのにえらいなあ

H230711

平成23年7月11日(月)はれ
ウィーンと駐車場ごっこをしました。
チケットをおえんれなく!!
オいヨ!
保育園への通園ルートに住んでいるオジさん
ういーん
実は駐車場のバーを動かしている
妙にトロいと思ったら!?

H230712

平成23年7月12日(火)はれ
枕カバー、大好き!
いつもいっしょに
寝んでいます。
(振り袖)
着物ー
見て見て!
赤ちゃん
タヌキ
ボインちゃん
同じじゃぬーのか?
メロリーヌ!
とおー!!
もちろん
寝る時も
いっしょ
です。
変身戦士ヒロインごっこ
何故、本来の使いかただけならう。
まだ枕をハナワにしてる…

H230713

平成23年7月13日(水)はれ
ひげがパクったって
お絵描きクイズを
オイ?
いっしょだよ
いっしょ~
いーでしょ?
光琳のをパクったんだ
KKKKK
しました、
すぐに正解できました
よ!!

H230714

平成23年7月14日(木)はれ
もしもーし 今どこですかー?
今日は ケータイの 練習をしました。
ホコリとりで ケータイの練習だっ。
とても 上手に出来ましたよ!!
仕事がそくり

H230715

H230716

平成27年7月16日(土)はれ
お兄ちゃんやお姉ちゃんといっしょにムチワザとサに参加しました。
ほめてくれるのはいいけど、静かに！集中してるんだからね。
指についたボンドをはがすのにいそがしいね
市立図書館の"夏休み企画"に参加。
平成27年7月16日(土)はれ
「ジジ！」と言って、セミが飛んで行きました。
ちがうよ。キミをつかまえたのはばあちゃんだよ！
あ…
ジャンケンかけらんなくてよかったね

H230717

平成23年7月17日(日)はれ
おどるの大好き！
某野球場のイベントで、ハワイアンズのダンサーによるフラダンス体験に参加。
バッチリ練習してきました!!
上手におどれたが、舞台にのぼれず不満
そして舞台にのぼったら写真を撮ろうとしていたのだが…
平成23年7月17日(日)はれ
今日も上手に顔を浮かべるかなあ？
今日はちょっと失敗しちゃいました…
オシッコしちゃったの
…
そりゃ出ませんよね
顔浮かべ

H230718

平成23年7月18日(月)はれ
バイバーイ
ブン!
ブン!
イタイだろコラ!
アタマをたたくな
勝手にさわるな
コラ!
7月11日のコトでした
ジュースをありがとう!
第一印象で人を判断してはイケないんですね。
余計なコトを…
ハイ、もう一本どうぞ
オバアちゃんの友達なのよ
おとーさんの今は?
しー!!!
平成23年7月18日(月)はれ
今日は、お箸をガンバってガンバって
あー上手上手
つかれてしまいました…
歯みがきはどうしたの!!

H230719

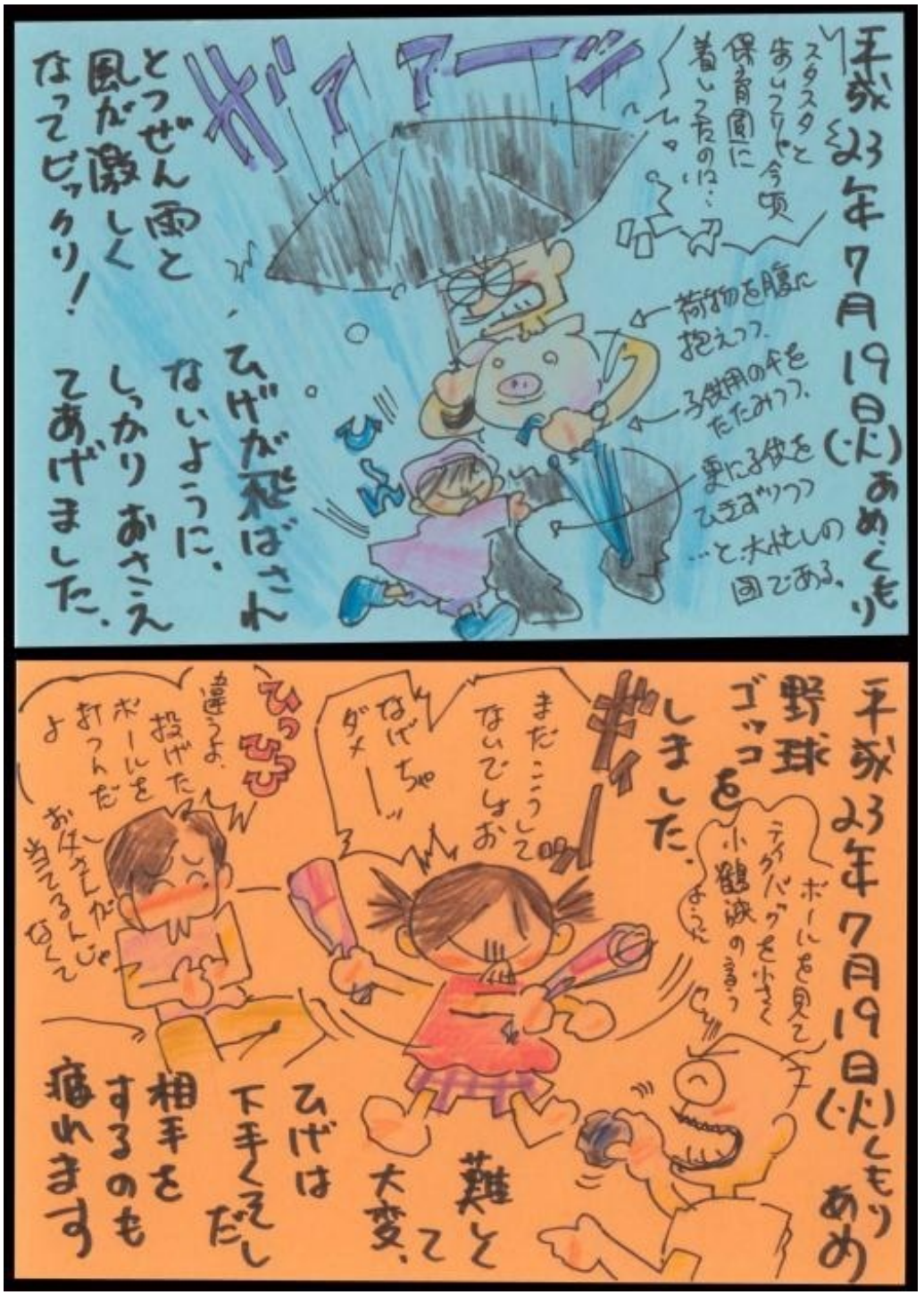
平成23年7月19日(火)あめくもり
スタスタと歩いて今頃保育園に着いたのは…
荷物を腹に抱えつつ、
子供用の傘をたたみつつ、
更に子供をひきずりつつ…と大忙しの図である。
ガァァァァァ
とつぜん雨と風が激しくなってビックリ!
ひげが飛ばされないように、しっかりおさえてあげました。
平成23年7月19日(火)くもりあめ
野球ゴッコをしました。
ボールを見て
テイクバックを小さく
小鶴流のまっすぐ
まだこうしてないでしょお
なげちゃダメ
難しくて大変、
ひげは下手くそだし相手をするのも疲れます
違うよ、投げたボールをおっかけるんだよ
お父さんがキャッチするんじゃなくて

H230720

平成23年7月20日(水)あめくもり
知らない人とはお話しません。
オハヨー
アレ?
知らない人に挨拶するくせに
先に声をかけられるとシカトかっ?
ワーン
おやすくありませんのよ。

H230721

平成23年7月31日(木くもり
せっかく美味しい
お…
店に来たのに
お鼻に入っちゃった気
食べられないよう
ぶるるんっ
ぶるるくらい かきこむからだよ
よっしゃあ 今のうちに さらっとせ!
ガガガガ
千葉ニュータウンの某店にて。
3才にして「お気に入り」で、
カルボナーラなどを大人より
旨く食べようと必死になる。

H230722

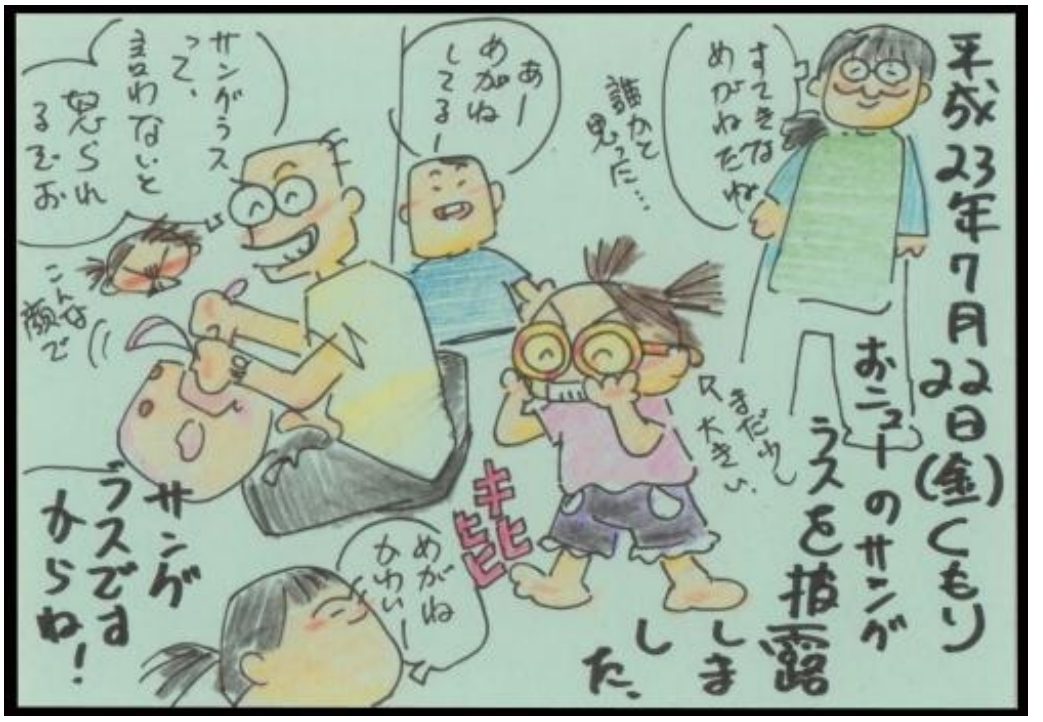
平成23年7月22日(金)くもり
おニューのサングラスを披露しました。
すてきなめがねだね
誰かと見つた…
あ！めがねしてる！
サングラスって、まわないと見られるもおこんな顔で
まだまだ大きい
キラキラ
めがねかわいー
サングラスですからね！

H230723

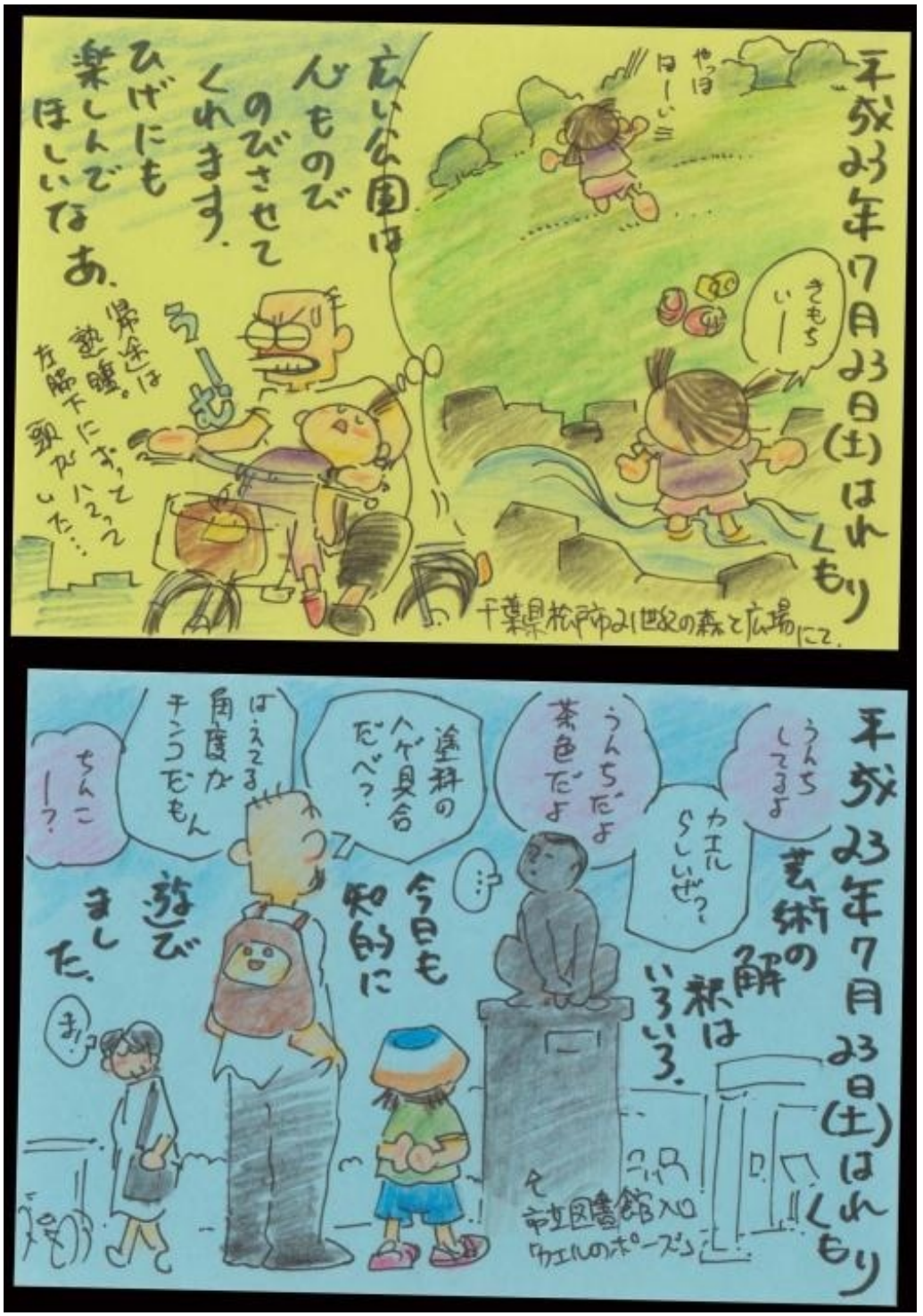
平成23年7月23日(土)はれくもり
やっほ
ほーい!!
きもちいー
広い公園は
心ものびのびさせてくれます。
ひげにも楽しんでほしいなあ。
帰途は塾帰。
夕陽にぎらってる
夏がハネてた…
千葉県松戸市みい世紀の森と広場にて。
平成23年7月23日(土)はれくもり
うんちしてるよ
うんちだよ茶色だよ
カエルらしいぜ?
芸術の解釈はいろいろ。
塗料の人ケ具合だべ?
ぱえる角度かチンうだもん
ちんこー?
今日も知的に遊びました。
まじ?
市立図書館入口
「カエルのポーズ」

H230724

平成24年7月24日(日)はれ
現代に生きる三才はITも欠かせません。
スマートフォンもこの通り!
…この虫刺されに日焼け…
キミは土曜にナニをしとるんだね?
いやーかゆいかゆい
水まきしてたら蚊が…
ポリポリ
ポリポリ
でんでんむし
でんでんむし…
あっさりと使いこなす。好きな曲をくり返し聴いている。

H230725

平成23年7月25日(月)はれ
恐かった恐かった!
小学校のプールにつれて行かれるのかと思っちゃったんです
あー だからさっき
どうしたの?
あーそー 今日は保育園プールかもねー
(ズレた)
平成23年7月25日(月)はれ
カズトくんさん 落下でくれてありがとう
ちゃんと自分に出来るのか?
ホう 恐くないよーん
ゴキブリに見えなくもないよね?…
楽しく遊んで最後がコレか!?
ウンコして飛び去った。
プレゼントもくれました。

H230726

平成23年7月26日(火)はれ
お口が痛くてご飯が食べられません!
ホレホレ、おウチでとれたゴーヤの第一号だよ!
なのにお口が元気なヒゲは
おくちが痛いよお
文句ばっかり!
口内炎だってくそおー
ぜいたくだと思います
男の意地だ…
オレだって苦いのキライなのにな…
平成23年7月26日(火)はれ
描いてくれとまうから描いちまったが…
ゴーヤブリがあらわれた!
やめとくべきだったか?

H230727

平成23年7月27日(水)
あめ
はれ
口内炎で大泣きしてたのはドコのドイツだっ?
ま、いいけど…
桃ってスゴいな
うれしいな!
食べたら
スッカリ
元気に
なりました!!
西遊記みてーだな
どたたたたたたたたーっ

H230728

平成23年7月28日(木)くもりあめ
ぷらぷらぷらぷら
同じにしてみてー
買ってもらった昔話の母の日は
とても暑くて
ウンコなったら言わんか!
ふいてるんだから大人しくしておれ!!
ついついつい夢中になっちゃいました。

H230729

平成23年7月29日(金)あめはれ
カラカラカラカラカラ
ゴキブリなんか恐くないぞ。
威嚇してやりました!
どう!
?…
音をたてるんじゃねー
千太はをたたんで棒を作っている
アメの缶にボタンを入れている

H230730

平成23年7月30日(土)くもり
お祭りってなんでしょう？
大きな音でうるさいだけでした。
ナニコトも経験と来てみるが…
うるさーい
やっぱりうるさいだけだったな
祭りとイゴミが大きらい
平成23年7月30日(土)くもり
近くで見るな!!
なんでそんなトコで見てるの？
タッチパネル間違えている
近いのと遠いのとテレビとの関係はムツかしいです
人間関係の予習ですかね？

H230731

平成23年7月31日(日)くもり
あめ
ときどき
なんかぐうぐう
悪ふざけをしたかしらん、
ゴーヤってまずすぎます!!
大人は理性で耐えるんだぞ…
あ、やっぱりダメだった?

H230801

平成23年 8月1日(月)くもり はれ
今日はちょっとウッカリ。
あれ!? 居ない…
まちがえてヒゲをびっくりさせちゃいました
いつの間に?
あ
トイレにも居ない
手順を間違えて、とりあえずお部屋に入って牛乳を飲んでいた

H230802

平成27年8月2日(火)
くもり
はれ
くもり
コレは
ほおずきって
言うんだよ
ピーマンじゃ
なくて
袋の中は
赤い実が
入ってんだ
中は
プチト
マト？
いや、
そうじゃ
なくて…
植物って
不思議だな
変身もして
ヒーローみたい
赤ピーマンと
言われていたが、
実はほおずきだろう
…と思ったが本当に
園でピーマンを育てて
いた
（保育園の前庭にて）
平成27年8月2日(火)
くもり
はれ
くもり
今夜も
たくさん
たくさん
お話し
してあげました
こんでは
お父さんの
番ですよ
ヒゲも
上手に
出来るかな？
ご冗談
でしょ？

H230803

平成23年8月3日(水)はれ ときあめ
国土改造に
まぜて貰い
ました
ちょっと大きい子
みたいでしょ？
じゃー
あー カフェオレ みてーだな
大人はみんな カフェオレって うまいよね
もこもこ…
今砂場に水を 流すと出来る 泡(ブクブク…)
底にトンネル
ちょっぴり 魚が隠れ いる
平成23年8月3日(水)はれ ときあめ
みてみて 見て!! お布団 下で 出来たよ!
オレが 手伝って ないんだぜ ≡
上手 でしょ !!
下敷き森で 全部 ないんスけど…

H230804

平成23年8月4日(木)はれ
スイカって美味しいね！でもちょっと恐かったりもします…大丈夫かなあ
カブトムシひとあるきしし…
じゅるじゅるじゅる
あ
タネのんじゃった…生えてきたりしないかな…
そんな頭ないじゃあるまいし？
マジ？

H230805

平成27年8月5日(金)は
今日はタル太鼓ごっこを
しました!
はやく
大きくなって
保育園で
やりたいな!
本当に
やる時に
なったら
エンドレスで
やるんだべ
はあ…

H230806

平成23年8月6日(土)くもりぱん
うむ。よくやった
しかし今日の父親は手を出さずに耐えた
ぴらんのだな。
ばば!
おいおい
ダメだよ
大人への道は長く険しいです!
今日も修業しました!
某児童センターにて忍耐を学ぶの図

230807

平成23年8月7日(日) はれ 時々あめ
楽しいのは
判るけど
大人の女性として
どうなんでしょうか?
ウチ
さあ久々のライブフェスだ
行くぞお
まるで島の夏のようにつぶした日焼けどめローション
戻しちゃいたスリきくり
平成23年8月7日(日) はれ 時々あめ
貝車でおやつ食べ放題
コレばっかりはわざと負けられんよ…
大きな音楽と楽しんでギきました
次は○だよ
○だよ!
さあ前に行くから あいて!!
夢の島 World Happiness 2011.22

H230808

H230809

平成23年8月9日(火)はれ
黄色くないと甘いってのは…？
うーん
もっとおいしいの食べようよ
チャレンジャー精神も良いですが、飛ぶ前に少し考えましょう。
トラン・アン・ユンの映画で甘いうちは野菜だが黄色く熟すと果物になるのだ。あったが、アレはパパイヤであって、ゴーヤは…
熟しきったゴーヤ
ほぼ味が無い

H230810

平成23年8月10日(水)はれ
いきなり動くので出にはちょっとビックリです。
今朝もオハヨーだけしました。
じじの
一年の頃はかじろうとしてたんせに
いっしょにまんなよ
しかし!保育園では皆に見せまくっていた
ぬたがら
平成23年8月10日(水)はれ
かーしーてー
今日のお姉ちゃんたちは遊んでくれませんでした。
つまんないな。
あのかきでもオレの顔色うかがってやがるな…
そりゃそうだ

H230811

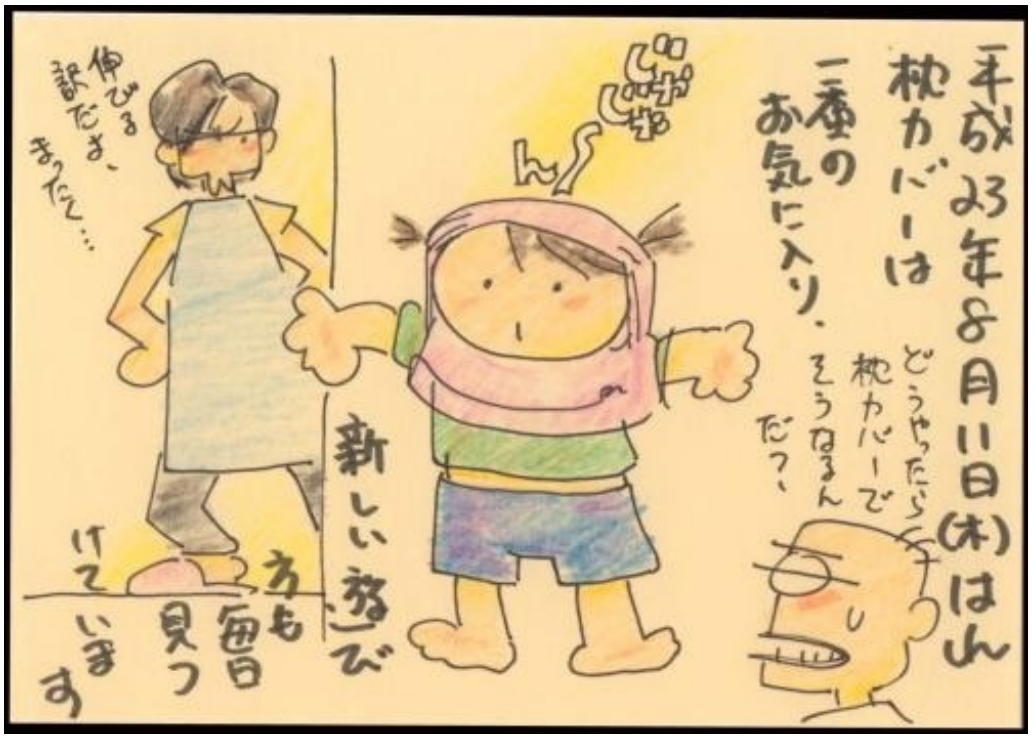
平成23年8月11日(木)はれ
枕カバーは
一番の
お気に入り。
どうやったら
枕カバーで
そうなるん
だ？
じゃじゃじゃじゃ
ん
伸びる
訳だ、
まったく…
新しい遊び
方も
毎日
見つ
けて
います

H230812

平成23年8月12日(金)はれ
ばきばき!
ひぇー
研究者への道は険しいです
ヒゲも身をもって学べたみたいです
セミのぬけがら
おしゃれなのにキツキツでほつれてしまった…
こ見つけたカマキリの赤ん坊を腕にはめていたらシャツのゆにはいってまった…

平成23年8月12日(金)はれ
新しい髪の結びかを試しまとれ
行ってらっしゃーい
あら、二つを見たら?
オハヨー
好評でしたよ!

H230813

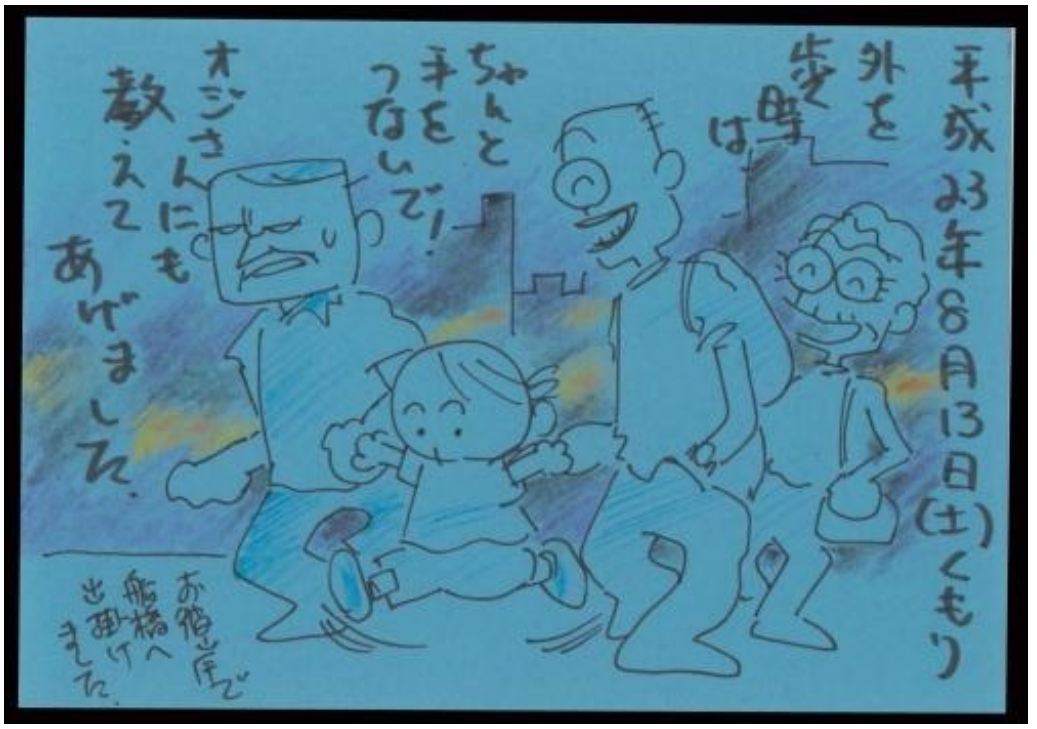
平成23年8月13日(土)くもり
外を歩く時は
ちゃんと手をつないで!
オジさんにも教えてあげました。
お彼岸で船橋へ出掛けました。

H230814

平成23年8月14日(日)はれ
日S! 栗のイガってまだ緑の時はやわらかいんだね!
あれーガキの頃以来だろう
出りえんた
梨畑
角は大きくなるとれくなるそうです。けど栗はちがうみたいです。イガイガしてきませんでした。
平成23年8月14日(日)はれ
キミはずっとソレかっ
大ひなのは集中力!
ひさしぶり
あー
ガガガガ
十二モノにもじゃまはさせません!
母方の親戚大集合!
…しかし本人はDVDに夢中。

H230815

平成23年8月15日(月)はれ
じゃあバイバイ
バイバイなさい
バイバー
ばい
ばあい
お誕生日おめでとうって大きな声でいえましたよ。

H230816

平成23年8月16日(火)はれ
今日は七変化の練習です。
ある時はフラガール
ジャクリーンに貰ったの。
また ある時は金太郎さん
「あー かわいい娘だったに 戻ったらって きっって!」
ひげも 手伝ってくれ なくっちゃ!
やだ 面倒 臭え
片なりなさい

H230817

平成23年8月17日(水)はれ
お弁当大好き
毎日でもうれしいな！
痛れてっス…
カットした野菜で顔
平成23年8月17日(水)はれ
障壁画に挑戦しました。
コラ！ナニ描いてるの！
かいじゅー
でも前衛はやっぱり理解さんたくいようです
落書きしたらそいつが出て来て襲われるぞ
クリームパンなら喜べない？

H230818

平成23年8月18日(木)はれ
アートサーカスなる催し物に行きました。
なんだかイロイロありました
バボットと遊べるコーナー
あっ
後日、主催者のつのづに写真がおくられていた

H230819

平成23年8月19日(金)くもりあめ
外は雨でも気分は常夏！
さあ フラダンス教室が始まるよお
あいでー あいでー
さあいっしょにおどりましょう！
いや オレはいいよ ひろうたんにゆあけてんだけどさ…

H230820

平成23年8月20日(土)くもりあめ
パパがナニを言うかって!
大変です 来て下さい! ナニが壊れてきますよお
うーん、ひげってば少し、かしこくなりました。ひげの子が買って店に来た書からいただいた鉛を ためておいた 神様そま
よくぞ見破った!!
平成23年8月20日(土)くもりあめ
いやあ、また ためたモンだ 大人なオレだ
うーんと、やたらうーんと大きなうんちだ
なになに!? トイレで出来たの!?
出ました!

H230821

平成33年8月31日(日)あめくもり
ひげっぱってば判ってないなあ
サンタさんにしては季節外れじゃないっ?
そのうち出せるさびね。
ゴミ収集のおにいさんゴッコ
市指定
燃やす
ヒントは「朝のお楽しみ」なのに!

H230822

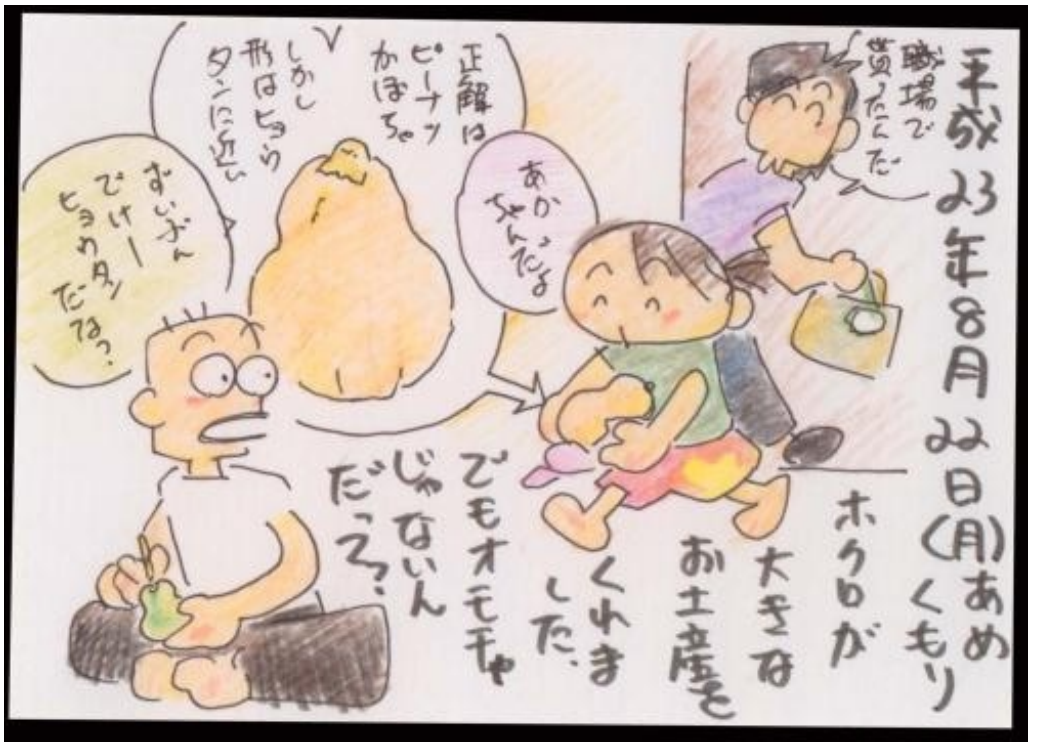
平成23年8月22日(月)あめくもり
職場で貰ったんだ
ホクロが大きなお土産をくれました。
あかちゃんだよ
正解はピーナッかぼちゃ。
しかし形はヒョウタンに近い
でもオモチャじゃないんだろう。
ずいぶんでけーヒョウタンだな?

H230823

平成23年8月23日(火)はれ
キビ!
くまさんが
くまさんが消え
ちゃった
しろくなっちゃったおおお
?
?
小さい頃から
愛用のスプーンのようと
ゆ
柄に印刷
されていた
キャラクターが
消えたのです
とっても恐い
夢を見ました
…恐かったです

H230824

平成23年8月24日(水)はれ
とうあ
あぶない
やっぱ
ちゃんと
イススキだって
遊びにルール
なんかいり
ません、
大人にもそこんとこ
判ってほしいなあ！
市内みんなのスポーツ広場にて。

H230825

平成23年8月25日(木)はれ
R口とびだす絵本ミュージアム凸
仕掛け絵本や野外彫刻を見に行きました。
流山市生涯学習センター
あれはなんの遊び?
やりすぎだろ?
中学の時作ったのはどしかしらん?
トーテムポールはおまじないだな
大人になってからの方が楽しそうなんですけど?

H230826

平成23年8月26日(金)くもりあめ
雨の日って つまんない お外で遊べないんだもの!
えー!! 楽しんでるじゃ ねーか!!
ぴっちゃぴっちゃ
ばしゃん

H230827

平成23年8月27日(土) くもり はれ
なになに? あトイレ?
ひ
ん
人間辛抱だ!!と
言われても
やっぱり
限界が
あります。
今日はちょっと
失敗しちゃい
ました…
足を大字に
合わせている時は
かなり危険の
サインだったが
時に事故も…

H230828

平成23年8月28日(日)はれ
大切なのは想像力！
おさむらいー
日午
扇子
屋内で午を さすんじゃない！
そんじゃ 明後日 夜まで だ
ちょっとの工夫で天下統一ぢゃ!!

H230829

平成29年8月29日(月)はれ
知らない おばあさん 達だ、話しかけてきました。
あいあい
あらあらパパにそっくりねー
なんだかいつの間にか有名になってるみたいで、
おウチでママが待ってるわよ。
ナニ言ってんのママは外で働いてんのよ。パパがウチで仕事だから…
奴にウチの内情に詳しい
平成29年8月29日(月)はれ
お風呂上がりに力試し！ホクロと角力をしました！
化粧まわし？
メロリーヌの勝ちー
負けないよ!!
わぁーーのびたなぁ

H230830

平成23年8月30日(火)はれくもり
さようなら
今まで沢山遊んできたけど小さくなったのでお別れです
ピンクのくつ!
泥んこになっちゃったしね.
最後に思いきり遊びました
ダメ押しに今朝.
犬のウンコふんだからな

H230831

平成23年8月31日(水)はれ
ちょっとあめ
今日、園でおばけ屋敷をしたんですけど、
みんなの時に来たコトあるしって覚えてて〜
知っているのに
知らんぷり…
あ！そのうち先生をしっていますぜ
大人の技はまだまだ修得できません…

H230722-0904

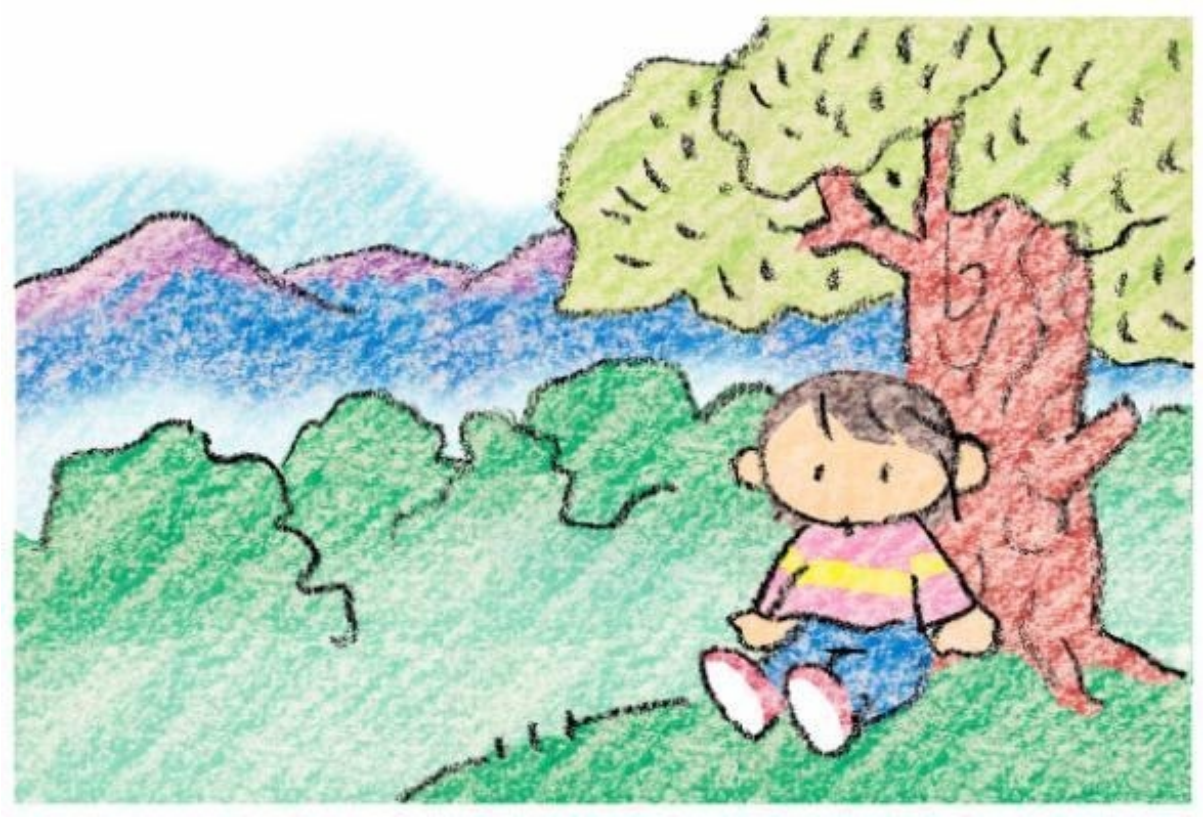

H230905-1118

『Ｑの絵日記』vol. 7 「三歳夏」平成23年6月－平成23年8月

http://p.booklog.jp/book/39217

著者：イイダモリカズ
著者プロフィール：http://p.booklog.jp/users/morikazuiida/profile

感想はこちらのコメントへ
http://p.booklog.jp/book/39217

ブクログのパブー本棚へ入れる
http://booklog.jp/puboo/book/39217

電子書籍プラットフォーム：ブクログのパブー（http://p.booklog.jp/）
運営会社：株式会社paperboy&co.

『Ｑの絵日記』vol. 7 「三歳夏」平成23年6月－平成23年8月

http://p.booklog.jp/book/39217

著者：イイダモリカズ
著者プロフィール：http://p.booklog.jp/users/morikazuiida/profile

感想はこちらのコメントへ
http://p.booklog.jp/book/39217

ブクログのパブー本棚へ入れる
http://booklog.jp/puboo/book/39217

電子書籍プラットフォーム：ブクログのパブー（http://p.booklog.jp/）
運営会社：株式会社paperboy&co.