おふろにはいって ぴっかぴか

いとう あや さく、あべ のりこ え

おふろに はいろう はいろうよ

ぱっちゃ ぱっちゃ

ぱーちゃ ぱちゃ

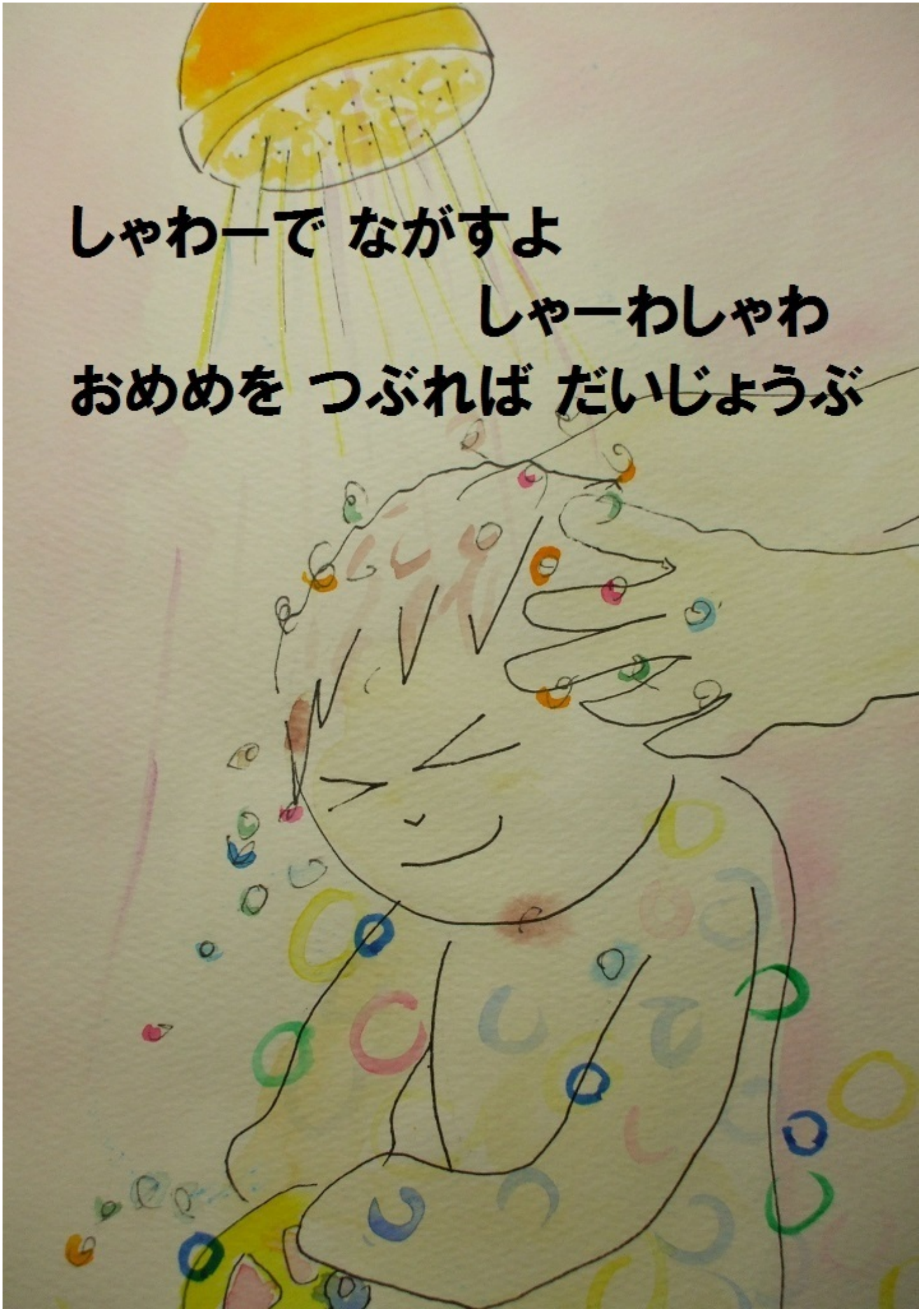
しゃわーで ながすよ
しゃーわしゃわ
おめめを つぶれば だいじょうぶ

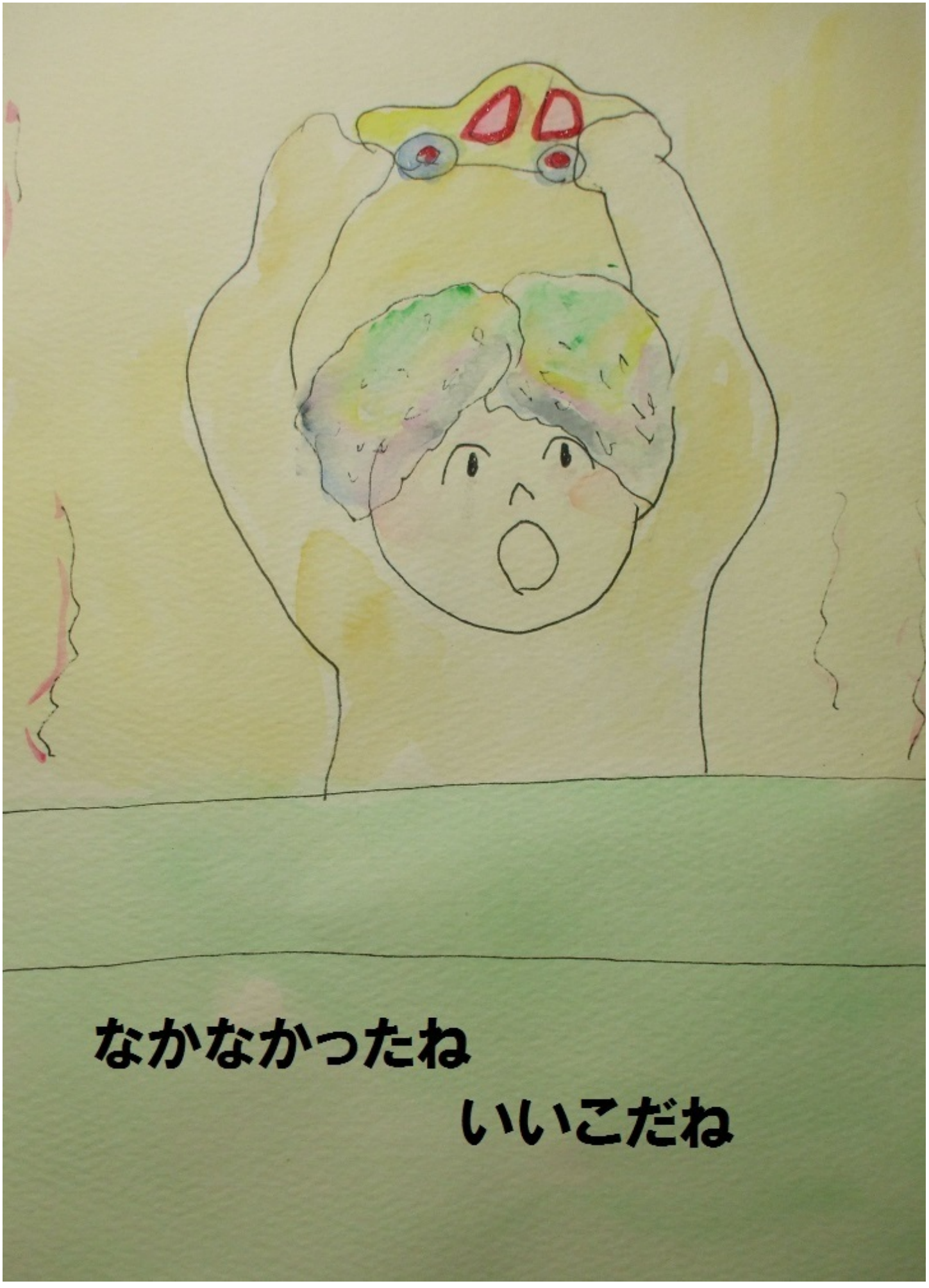
なかなかったね
いいこだね

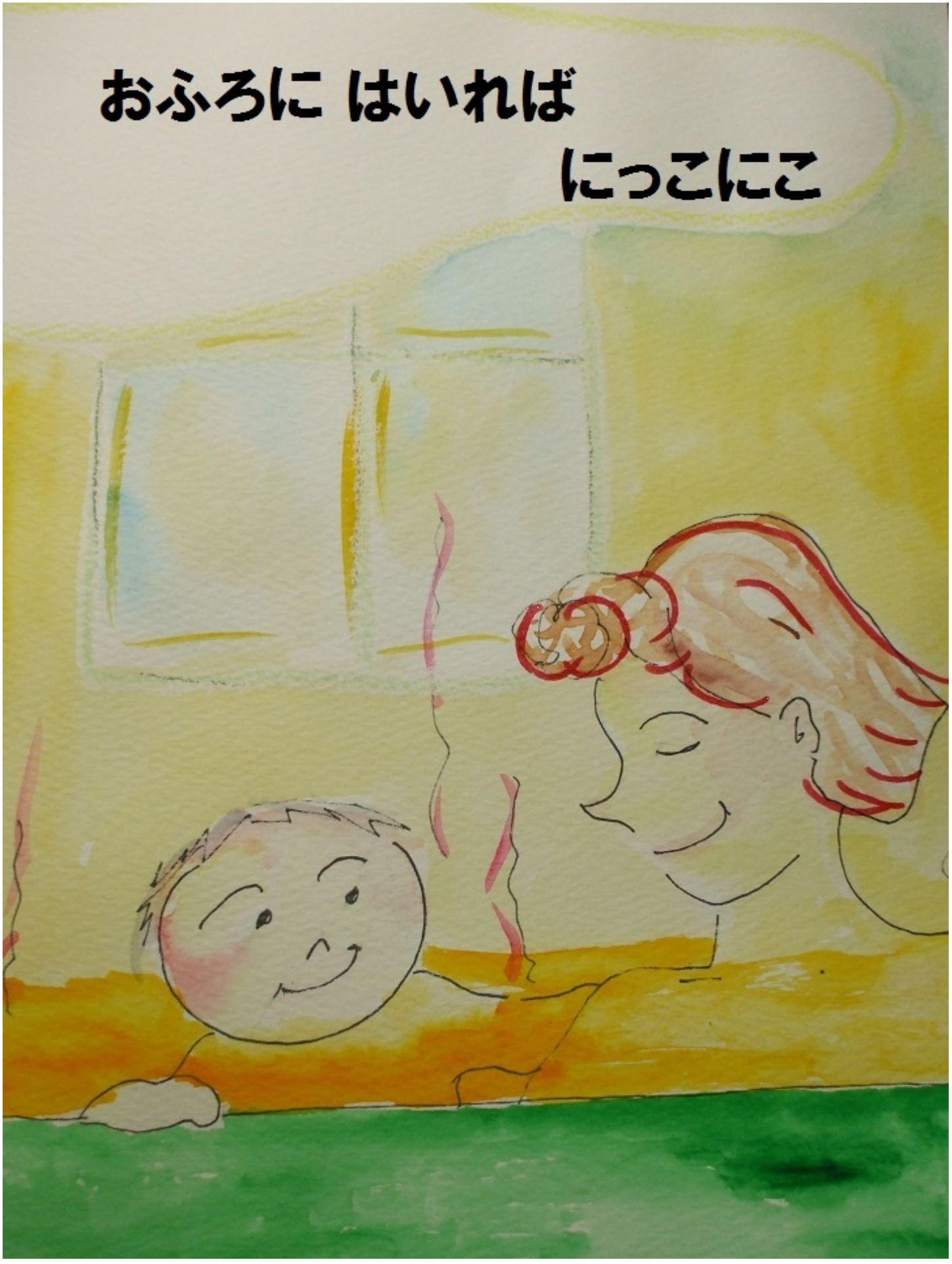
おふろに はいれば
にっこにこ

きれいに なったよ
ぴっかぴか

「おふろのうた」

さくし・さっきょく
いとう ゆうさく（5さい）

★おふろをいやがる
2さいの おとうとの
ためにつくりました。
（2004.12）

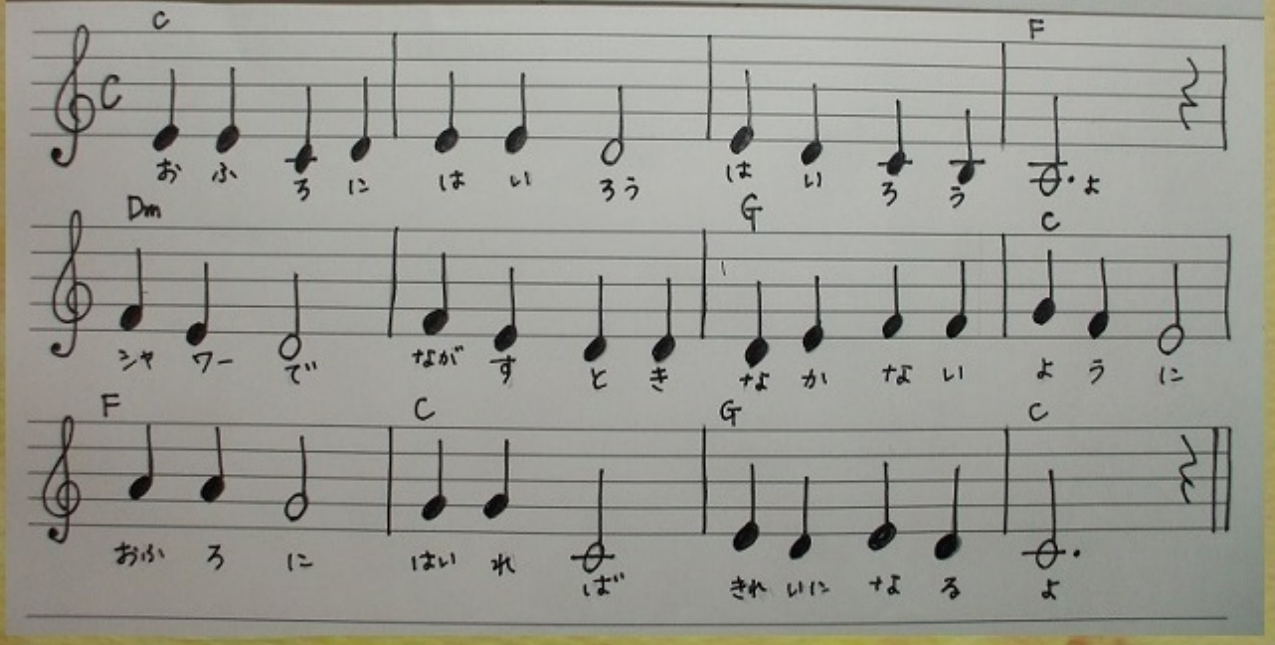

おふろにはいって　ぴっかぴか

http://p.booklog.jp/book/107664

伊東 綾（いとう あや） 作、 阿部 範子（あべ のりこ） 絵

※　「おふろのうた」　作詞・作曲　伊東 雄策（いとう ゆうさく）

著者プロフィール：http://p.booklog.jp/users/hanya-sama/profile

感想はこちらのコメントへ
http://p.booklog.jp/book/107664

ブクログ本棚へ入れる
http://booklog.jp/item/3/107664

電子書籍プラットフォーム：ブクログのパブー（http://p.booklog.jp/）
運営会社：株式会社ブクログ