怖気走る心霊写真集 3

エンジン

はじめに

この本では、様々な心霊写真を紹介しております。

その写真の何がおかしいのか、どこに幽霊が映し出されているのか、

分かりにくい物もありますが、ちゃんと解説ページも用意しております。

間違い探しをするような感覚で、気軽にご覧ください。

その１　車の中に

その１　解説

車の窓に浮かぶ、不気味な男の顔。
一体我々に何を訴えようとしているのでしょうか。

その２　路地にて

その２　解説

道行くこちらを待ち伏せるかのような巨大な顔。
その微笑からは邪悪さが感じられます。

その３　見下ろす影

その３　解説

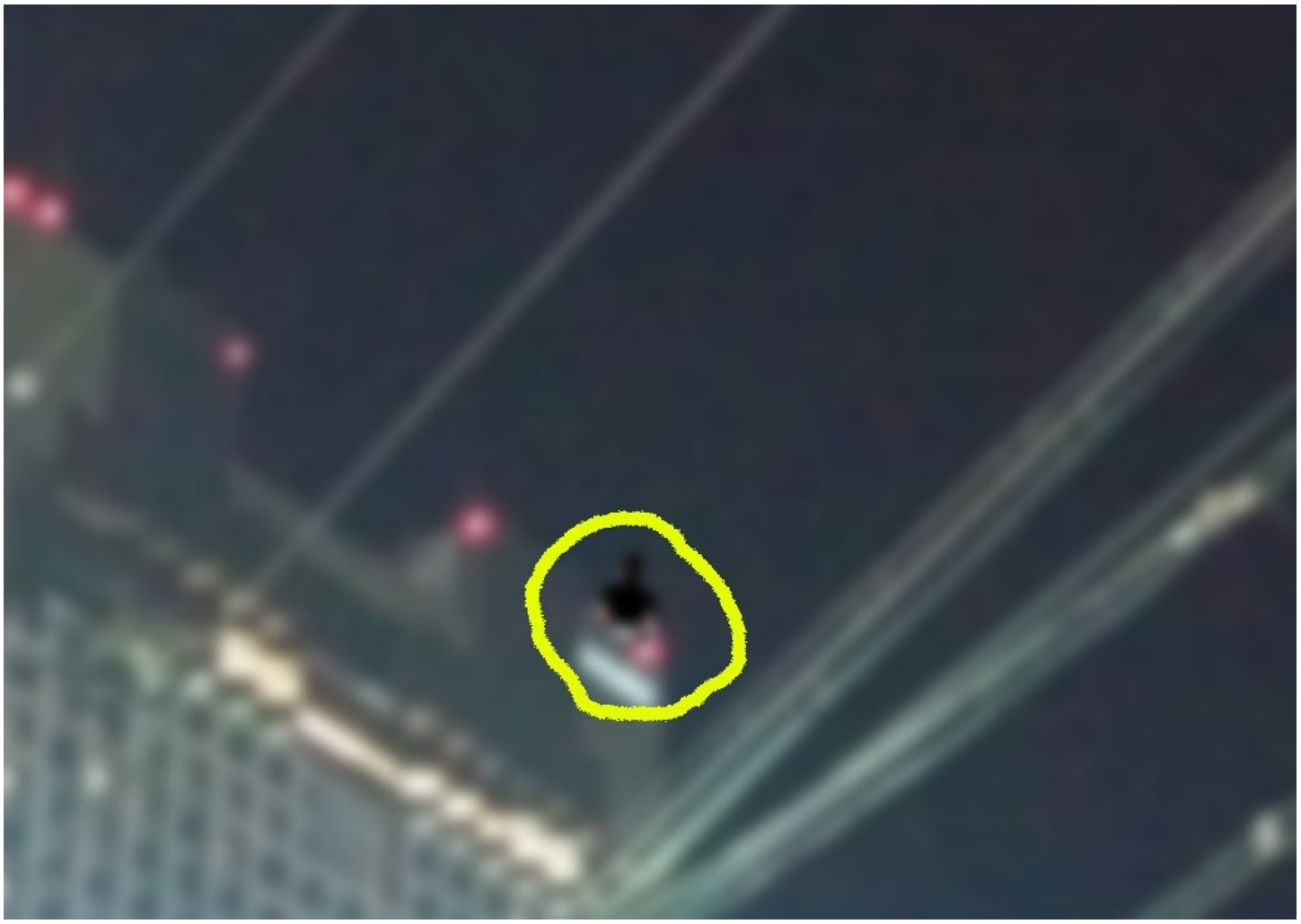

ビルのてっぺんからこちらを見下ろす黒い影。
どうやら、この世のものではなさそうです。

その４　　水の中に・・・

その４　解説

水の中に浮かぶ、不気味な笑顔。
こちらを誘っているのでしょうか。

その５　夜の目

その５　解説

窓からじっとこちらを見つめる、巨大な眼球。
目を合わせてはいけません。

その６　小さな手

その６　解説

水辺の草にまぎれて、小さな手が。
やはり水のある場所には、こうしたものが集まりやすいようですね。

その７　猫が好き？

その７　解説

これは少しユニークな写真ですね。
猫好きの霊でしょうか？

その８　巨大掌

その８　解説

山の頂上にうっすらと浮かぶ、巨大な手のひら
この山の守り神でしょうか？

業
27-4676

その９　解説

写真の色が変色し、謎の光線が行く手を遮るように広がっています。

一見なんの変哲もないこの場所に、何かが隠されているのでしょうか？

歴史的風土特別保

記念碑にまとわりつくような、男の顔。
他の写真と比べてもその姿ははっきりとしており、
その思念の強さが伺いしれます。
過去にこの場所で、何かとてつもない出来事があったのかもしれません。

怖気走る心霊写真集３

http://p.booklog.jp/book/101301

著者：エンジン
著者プロフィール：http://p.booklog.jp/users/lazeengine/profile

感想はこちらのコメントへ
http://p.booklog.jp/book/101301

ブクログ本棚へ入れる
http://booklog.jp/item/3/101301

電子書籍プラットフォーム：ブクログのパブー（http://p.booklog.jp/）
運営会社：株式会社ブクログ